HOE WEET JE WAT GEZOND IS *voor jouw paard?*

HET ANTWOORD OP JOUW VOEDINGSVRAGEN

PAVO ESSENTIALS
volledige dagelijkse verzorging

PAVO FOKKERIJ
gezondheid voor merrie en veulen

PAVO SPORT
voor paarden die moeten presteren

Pavo

feeding **excellence**

Bij Pavo willen we onze klanten kennen

Om op een gezonde manier aan zijn kostje te komen is elk paard afhankelijk van zijn eigenaar. Fokmerrie of jaarling, recreatie-Fjord of topsportpaard, elk paard en elke pony heeft een eigen voedingsbehoefte.

Productontwikkeling is kijken naar de behoefte van een paard. Wat dat betreft staan we in de paardenwereld nog maar in de kinderschoenen. Onderzoek kost veel geld. Toch heeft Pavo zich verplicht om een deel van de inkomsten te reserveren voor onderzoek naar voeding en gezondheid.

Want dat is ons doel, een bijdrage leveren aan de gezondheid van paarden. Als je geld uitgeeft aan onderzoek, ben je niet de goedkoopste.

Maar deze kosten vertalen zich terug in de kwaliteit van het voer; je paard blijft gezond en als je producten voert die zijn afgestemd op de kwaliteit van het ruwvoer – want dat doen we bij Pavo – hoef je uiteindelijk minder kilo's te voeren. Zo geven we iets terug aan jou als klant: het beste voor jouw paard.

En onze afdeling communicatie vraagt zich voortdurend af: Waar liggen paardenhouders wakker van? Welke zorg kunnen wij van hen overnemen? We brengen in kaart met welke voedingsvragen een paardenhouder kampt. En daar proberen we antwoord op te geven. Met service, gezonde producten en advies.

Anton Baarslag, directeur Pavo

Mag je Slobber met koud water aanmaken?

Waarom is magnesium in voeding belangrijk?

Hoe weet ik wat er in mijn ruwvoer zit?

Als suiker echt slecht is voor paarden, wat moet ik dan voeren?

Wat is verteerbaar ruw eiwit?

Mijn Fries heeft onvoldoende uithoudingsvermogen voor 2 dressuurproeven, hoe kan ik dat verbeteren?

Wat heeft mijn drachtige merrie nodig?

Onze pony is 28 jaar en moeilijk in conditie te houden, wat kan ik haar geven?

Pavo

HET ANTWOORD OP JOUW VOEDINGSVRAGEN

Over Pavo

Het antwoord op jouw voedingsvragen 6
Gezondheid / Passie / Samen met jou 7
De Pavo dealer is er voor jou! 8
Altijd een passende verpakking / Pavo Webshop / Pick up in store 9
Partners 10

Essentials

Wat doet suiker in jouw paard? 12
Essentials 14
Pavo Nature´s Best 15
Pavo BasicPlus / Pavo Cerevit 16
Pavo Condition / Online VoedingsWijzer 17
Pavo SummerFit 18
Pavo VitalComplete / Wanneer geef je SummerFit en wanneer VitalComplete 19
Pavo DailyPlus / Ieder gezond paardenrantsoen begint met ruwvoer 20
Pavo Care4Life 21
Pavo Liga 22
Pavo SlobberMash 23
Extra aandacht voor senioren 24
Pavo 18Plus 25
Pavo SpeediBeet 26
Pavo Hooi 27
Pavo FieldCare / Pavo GrassSeed 29

Fokkerij

Voerplan 30
Fokkerij / Pavo Podo©Care 32
Pavo Podo©Lac 33
Het succesrecept van Pavo Podo© / Pavo Podo©Start 34
Pavo Podo©Grow 35
Pavo S.O.S. Kit / Pavo Colostrum 36
Pavo FoalMilk / Pavo Fertile 37

Sport

Eiwit in paardenvoeding 38
Het voedingsvraagstuk van Helen Langehanenberg: “Waar blijven die spieren?” 40
Sport / Pavo SportsFit 42
Pavo AllSports / Kwaliteit heeft prioriteit 43
Pavo TripleP / EnergyControl 44
Voor sporters met ambitie 46
Pavo TopSport 47
Pavo GoldE / Pavo Cereals 49

Supplementen

Zo zout heb ik het nog nooit gegeten... 50
Supplementen / Pavo Mobility 52
Pavo BiotinForte 53
FAQ MuscleCare/ Pavo Eplus 54
Pavo MuscleCare/ Pavo MuscleBuild 55
Pavo NervControl 57
Pavo E'lyte 58
Hoeveel zout heeft jouw paard nodig? 59
Pavo HealthBoost / Pavo MultiVit15 60

Pavo Overzicht

Ingrediënten 62
Toepassingstabel 64
Wat betekent kwaliteit bij Pavo? 66

Onze symbolen:

Energiearm · Energierijk · Laag eiwit · Laag suiker · Havervrij

“Wat begon als uitzoekwerk voor mijn eigen paard resulteerde in een hele studie en het helpen van andere mensen met voeding voor hun paard. Mijn uitdaging is om met een eigenaar te zoeken naar het optimale rantsoen. Een gezond en happy paard en een tevreden eigenaar, daar word ik blij van.

Djilan Boelen
voedingsconsulent

Het antwoord op jouw voedingsvragen

Telefoon (tijdens kantooruren):

Nederland: tel: +31 (0) 485 490 702
België: Didier Spinelli / tel.: +32 (0) 477 369 452 of Dany van Moer / tel.: +32 (0) 475 426 683

E-mail:

voeradvies@pavo.net

Voor de voeding en verzorging van paarden bestaan geen voorschriften of wetten. Iedere combinatie van verzorger en paard is uniek. Jij trekt dagelijks met je paard op en niemand weet beter dan jij wat hij of zij nodig heeft. Toch heb je soms behoefte aan bevestiging. Iemand die zegt dat je het goed doet of iemand die je een zetje in de juiste richting kan geven. Daarom is er Pavo VoerAdvies. Dit zijn allemaal voedingsexperts op het gebied van voeding en gezondheid van paarden. Al je voedingsgerelateerde vragen kun je aan ons stellen.

Wij helpen je graag!

We vinden het prettig om met jou als paardenhouder te praten, dat doen we op evenementen, via de mail en telefoon, maar ook via onze facebook pagina. **Praat met ons mee op www.facebook.com/pavopaardenvoer**

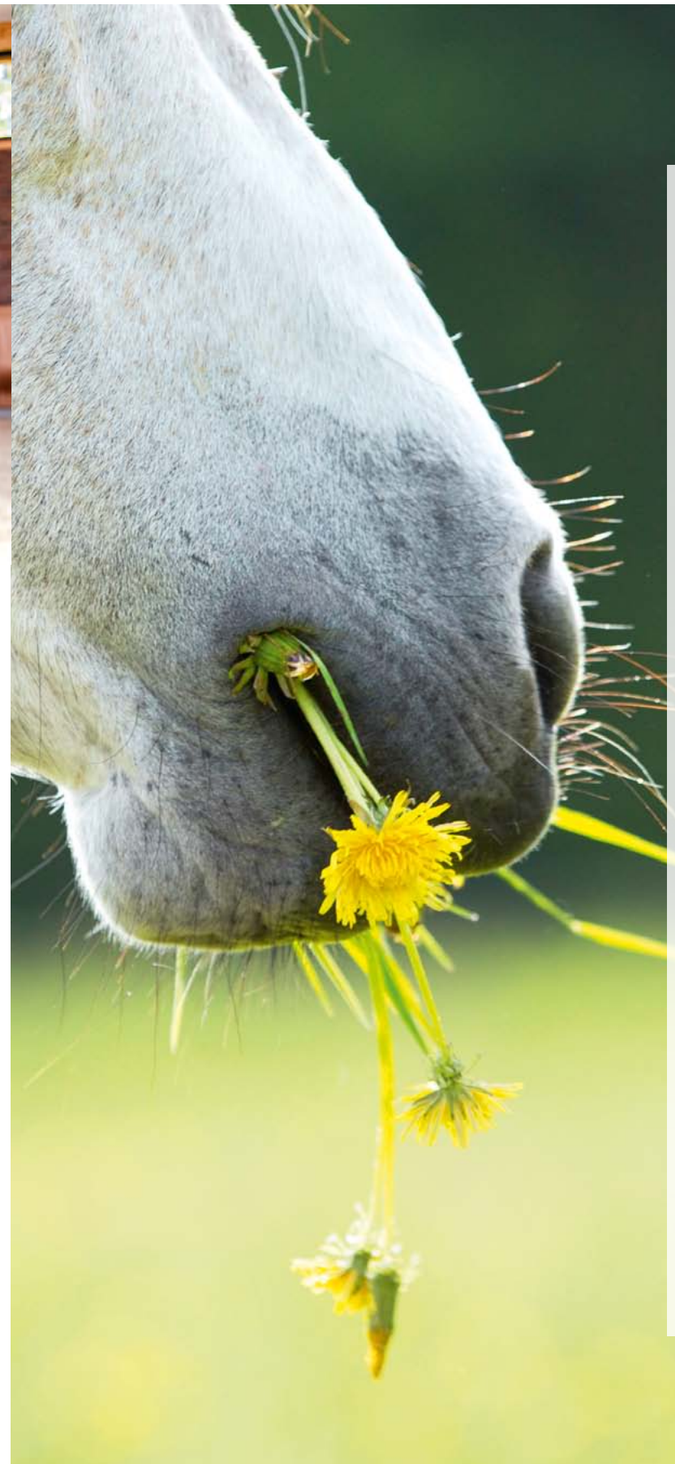

quality
health
passion
www.pavo.net

Gezondheid

Alles wat wij bij Pavo doen staat in het teken van de gezondheid van paarden. Wij zien het als onze taak om op voedingsgebied een bijdrage te leveren aan de gezondheid van alle paarden. Daarbij luisteren we goed naar de zorgen die jij als paardenhouder hebt. Vanuit Pavo geven wij antwoord op jouw voedingsvragen, met deskundig advies, gezonde producten en goede service.

Passie

Werken bij Pavo betekent passie voor paarden. Overdag zijn we op kantoor of voor Pavo op pad, maar ieder vrij uurtje besteden we aan onze passie die we delen met jou; paarden.

We begrijpen dat alleen het allerbeste goed genoeg is. Waarom? Omdat we zelf ook een bijzondere band hebben met paarden.

Samen met jou

Alle producten die Pavo ontwikkelt zijn in de praktijk getest. Samen met onze partners. Dat zijn klanten, topruiters, fokkers, trainers, dierenartsen, instituten en organisaties.
Met hun feedback komen we tot vernieuwende en gezonde producten.

En we praten graag met jou via E-mail, telefoon en sociale media.

De Pavo dealer is er voor jou!

Pavo is altijd bij jou in de buurt, er zijn zo'n 695 verkooppunten in Nederland en België.

Dit zijn winkels, ruitersportzaken en afhaalpunten. Een aantal verkooppunten bezorgen ook bij jou op stal of thuis.

Bij Pavo Pluspunten kun je terecht met voedingsvragen. Deze Pluspunten verlenen extra service en hebben het totale assortiment op voorraad.

Kijk op **www.pavo.nl**
voor een verkooppunt bij jou in de buurt.

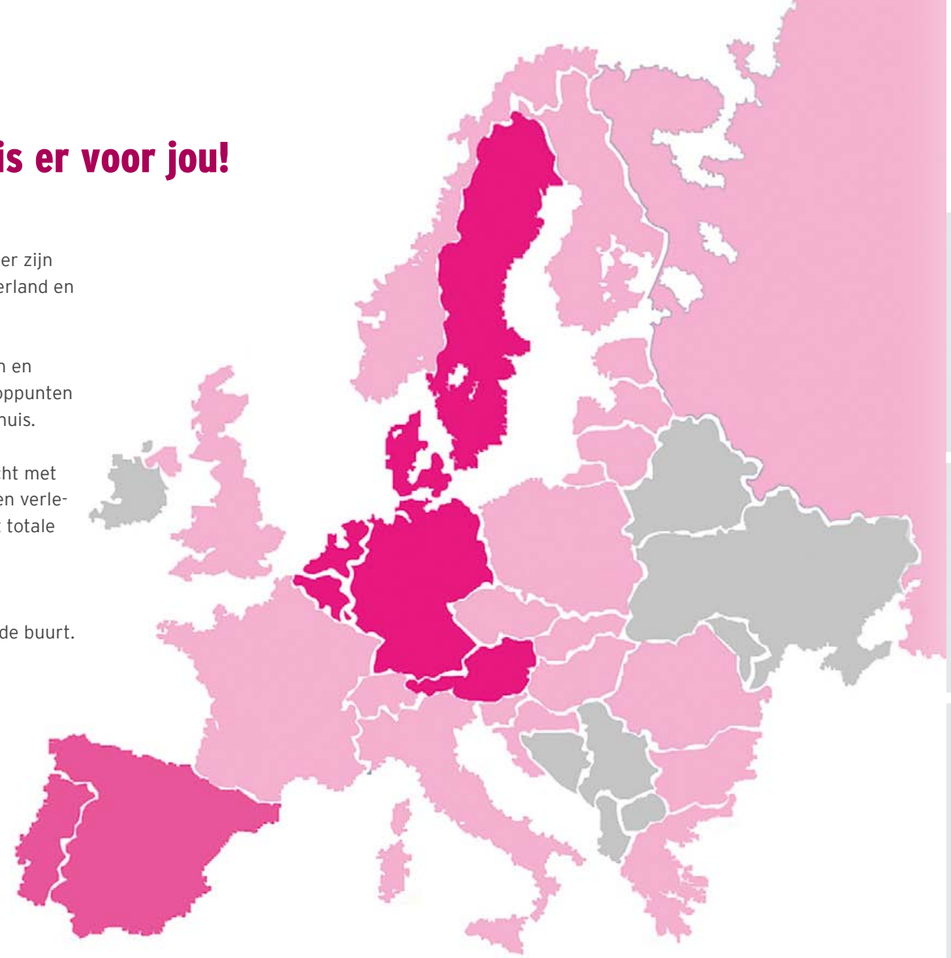

"De geloofwaardigheid van Pavo ligt in het feit dat we allemaal paardenmensen zijn. We weten hoe paardenmensen denken en wat hun problemen zijn, want die komen we zelf ook elke dag tegen."

Didier Spinelli
accountmanager retail

Altijd een passende verpakking

Zakgoed
(1-4 paarden)

- gemakkelijk te hanteren
- lange houdbaarheid door 3-laags papier
- Pavo brokken zijn verpakt in zakken van 20 kg
- Pavo muesli's in zakken van 15 kg
- Pavo DailyPlus is verpakt in 90 liter zakken (ongeveer 15 kg)
- Pavo SummerFit is leverbaar in een 5 kg en 15 kg verpakking
- Pavo Supplementen zijn leverbaar in 3 kg zakjes

BigBox
(5-10 paarden)

- Een BigBox is een grote stevige kartonnen doos met deksel
- voordeliger dan zakgoed
- wordt thuis bezorgd
- na gebruik kan hij gewoon bij het oud papier
- ideaal wanneer er 5 of meer paarden op één soort voer staan
- Pavo BigBox met brokken bevat ongeveer 750 kg
- Pavo BigBox met muesli bevat ongeveer 500 kg

Silovoer
(> 10 paarden)

- Interessant vanaf 10 of meer paarden

Neem bij interesse contact op met onze account managers:

Noord en Oost Nederland	Arjan Smits: +31 (0) 6 55 70 16 33
Midden en West Nederland	Conny Versendaal: +31 (0) 6 55 70 16 31
Zuid Nederland	Gerbert Boeijen: +31 (0) 6 30 53 90 79
België	Dany van Moer: +32 (0)475 426 683
	Didier Spinelli: +32 (0)477 369 452

Pavo webshop

Met de Pavo Webshop bieden wij onze klanten naast de vertrouwde verkooppunten nu ook de mogelijkheid om op elke gewenst moment en plaats Pavo producten veilig en vertrouwd online te bestellen.

Via de shop kun je al onze voeders en supplementen kopen en binnen 1 à 2 dagen in huis hebben.

- Keuze uit het complete Pavo assortiment
- Op ieder gewenst moment bestellen
- Binnen 1 á 2 werkdagen in huis
- Veilig en vertrouwd
- Gratis retour

In de Pavo webshop kun je ook kiezen om je product in een winkel af te halen. Selecteer hiervoor een Pavo Pick Up Point.
www.pavowebshop.nl / www.pavowebshop.be

Pick up in store

Naast de mogelijkheid om je producten rechtstreeks bij je thuis af te leveren bieden we in de webshop ook de mogelijkheid om je zakgoed producten af te halen bij een Pavo afhaalpunt bij jou in de buurt. De Pavo afhaalpunten zijn te herkennen aan het Pavo PlusShop logo in of op de winkel of op de pagina 'vind je verkooppunt' op onze website.

- Meer dan 100 afhaalpunten in Nederland en België
- Geen verzendkosten

Partners

Topruiters in alle disciplines hebben Pavo al ontdekt.
Kijk op
www.pavo.nl/bekendeklanten
voor al onze partners

Mennen

Endurance

Dressuur

Western

Eventing

Fokkerij

Springen

Bijzondere rassen

Rensport

KNHS
Koninklijke Nederlandse
Hippische Sportbond

KWPN
Koninklijk Warmbloed
Paard Nederland

Meer informatie op **www.pavo.nl**

Bij veel paardenhouders heerst er angst voor suiker. Suiker is een normale energiebron voor je paard. Maar het is correct dat wanneer een paard meer suiker/zetmeel binnenkrijgt dan hij verbruikt er een groter risico is op overgewicht en alle problemen die daarbij horen. Denk aan hoefbevangenheid, EMS en insulineresistentie. Zorg dat je weet hoeveel suiker en zetmeel je paard in totaal binnenkrijgt per dag.

Dus ook via gras en hooi of kuil. Stem daar je krachtvoer op af. Procenten zeggen niet zoveel. Reken door hoeveel grammen suiker/zetmeel je paard via de verschillende voersoorten binnenkrijgt. Pas dan weet je wat je paard eet. Heb je hulp nodig bij het doorrekenen van je rantsoen? Neem contact op met:
voeradvies@pavo.net

WAT DOET SUIKER *in jouw paard?*

Suiker is een energiebron voor jouw paard.
Dat het ook belangrijk is voor het goed functioneren van de hersenen en het zenuwstelsel is minder bekend.

Een norm voor de behoefte aan suiker en zetmeel is er niet voor paarden. Het hangt er erg vanaf wat je met je paard doet en hoeveel energie hij daarbij verbruikt. Een paard dat veel werkt mag best een bepaalde hoeveelheid suiker eten, zolang het maar in balans is met wat hij verbrandt tijdens de arbeid. Een paard is een planteneter. Planten kunnen met behulp van zonlicht glucose (enkelvoudige suiker) produceren. De plant slaat dit suiker in gecomprimeerde vorm op in het zaad of de wortel, dan noemen we het zetmeel. Een paard dat zetmeel eet moet dit weer omvormen tot suiker voor hij het kan gebruiken als energiebron.

“Alleen het suikergehalte zegt niet zoveel, kijk altijd naar suiker en zetmeel samen!”

Djilan Boelen, voedingsconsulent Pavo

Te veel suiker kan leiden tot darmstoornissen. In milde vorm is dit diarree maar bij een ernstige overmaat kan het (gas)koliek veroorzaken. Wanneer er onverteerd suiker/zetmeel in de dikke darm terecht komt kan dit het bacterie-evenwicht verstoren. Geen wenselijke situatie. Daarnaast is overgewicht een steeds vaker voorkomend probleem. Voor paarden en pony’s die weinig werken en oudere of gevoelige paarden is het belangrijk een rantsoen samen te stellen met lage suiker- en zetmeelgehaltes.

Dit doe je door niet alleen met het krachtvoer rekening te houden, maar ook door goed te kijken naar de hoeveelheid die het paard via gras- en ruwvoer opname binnenkrijgt. Voeders van Pavo met lage suiker- en zetmeelgehaltes zijn Pavo Nature’s Best, Pavo DailyPlus, Pavo Care4Life en Pavo SpeediBeet. Pavo SummerFit en Pavo VitalComplete zijn supplementen om vitaminen aan te vullen.

Wil je meer weten over suiker en zetmeel in paardenvoeding of over de rol die suiker speelt bij het ontstaan van hoefbevangenheid? **Op www.pavo.nl/advies/voeding-en-gezondheid staan een aantal artikelen over dit onderwerp.**

Pavo, het antwoord op je voedingsvragen.

Essentials

Het beste voor je paard willen, betekent ‘luisteren’ naar je paard

In de natuur gaat een paard zijn eigen weg. De route hangt af van de beschikbaarheid van voedsel. Paarden fourageren een groot deel van de dag, op zoek naar grassen, kruiden, mineralen en natuurlijk water.

Wat kun je als paardeneigenaar doen om je paard op een zo natuurlijk mogelijke manier te voeren?

Dat is nog niet zo gemakkelijk. Voor ieder paard geldt dat de basis begint bij een goede kwaliteit ruwvoer. Zo’n 1,5 – 2 % van het lichaamsgewicht per dag en dat verdeeld over zoveel mogelijk maaltijden.

Of je paard aanvulling nodig heeft hangt af van ras, type, leeftijd en arbeid. En dan nog is ieder paard uniek. Kijk naar het gedrag, eet je paard snel of op zijn gemak, heeft hij aanleg om dik te worden of heb je juist moeite om hem op gewicht te houden. Als jij antwoord op deze vragen hebt, kunnen wij jou antwoord geven op de vraag welke aanvulling geschikt is voor jouw paard.

De oplossing:
De producten uit de Pavo Essentials lijn zijn zorgvuldig uitgebalanceerd voor de dagelijkse verzorging. Of je nu recreatief rijdt of sport, met Essentials zit je altijd goed.

Bel ons voor een voedingsadvies op maat via:

+31 (0) 485 490 702 of via
voeradvies@pavo.net

Omdat we bij Pavo antwoord hebben op jouw voedingsvragen.

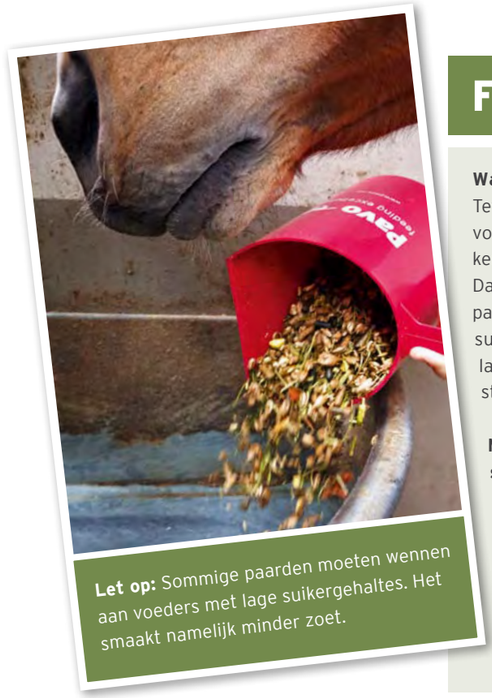

Let op: Sommige paarden moeten wennen aan voeders met lage suikergehaltes. Het smaakt namelijk minder zoet.

FAQ Nature´s Best

Waarom is Nature’s Best vernieuwd?
Teveel suiker en zetmeel is niet gezond voor paarden die minder intensief werken of die gevoelig zijn voor suikers. Daarom is Pavo Nature’s Best aangepast. Het heeft nog steeds een laag suikergehalte (2%), maar een duidelijk lager zetmeelgehalte (16%) en meer structuur.

Mag je Nature’s Best ook aan een sportpaard geven?
Jazeker, deze muesli is heel geschikt voor jonge sportpaarden en paarden die snel heet worden van haver. Als ze energie of uithoudingsvermogen tekort komen is het tijd voor een ander product of voor aanvulling met Pavo TopSport.

Wat is er zo bijzonder aan Timothee?
Timothee (officiële naam: Timoteegras) is een grassoort met een zeer goede voedingswaarde voor paarden. Het bevat van nature een laag fructaansuiker gehalte. Helaas houdt Timothee het in een paardenweide als ‘plant’ niet lang vol omdat het zeer slecht tegen begrazen kan.

Welke granen zijn eruit gehaald?
De nieuwe Nature’s Best bevat minder granen dan voorheen. De gepofte tarwe is eruit gehaald. In de muesli zie je nog wel spelt, het vezelrijke oergraan met een laag zetmeelgehalte.

Pavo Nature’s Best

gezonde muesli voor recreatie en basissport

Voor paarden: die te heet worden van haver / die snel dik worden

Pavo Nature’s Best heeft een volledig nieuwe receptuur! Deze heerlijke gezonde structuurrijke muesli bevat nu nog minder granen en heeft Timothee als nieuwe grondstof. Deze vezelrijke grasplant met zijn heerlijke kruidenachtige geur heeft in vergelijking met andere grassoorten een laag fructaansuikergehalte. Hierdoor heeft Nature’s Best nog meer structuur voor een gezonde darmwerking. Tevens is de vitaminering aangepast naar de laatste inzichten en gebaseerd op de gemiddelde waarden in het hedendaagse ruwvoer.

- gegarandeerd havervrij
- zeer weinig suiker (2%) en zetmeel (16%)
- met spelt en luzerne om kauwen te stimuleren

▶ Video

Productspecificaties

Samenstelling

Luzerne, Spelt, Timothee, Tarwegries, Sojahullen, Tarwe, Appel pulp, Rietmelasse, Sojaolie, Getoaste Sojabonen vlokken, Gepofte Mais, Wortelschijven, Lijnzaad, Maïskiemolie, Zonnebloemzaadschroot, Cichoreipulp, Vitaminen & mineralen

Gewaarborgde gehaltes

Energiewaarde in MJ	11,5 MJ/kg
EWpa (energiewaarde paard)	0,80 eenh/kg
Ruw eiwit	12,0 %
Verteerbaar ruw eiwit	9,0 %
Ruw vet	5,2 %
Ruwe celstof	19,0 %
Suiker	2,4 %
Zetmeel	16,0 %

Voedingsadvies kg/dag

Lichaamsgewicht volwassen paard	200 kg	400 kg	600 kg
Onderhoud	0,7 kg/dag	1,3 kg/dag	2,0 kg/dag
Lichte training	0,8 kg/dag	1,7 kg/dag	2,5 kg/dag

Pavo BasicPlus

onderhoudsbrok voor alle dagen

Voor: alle paarden en pony's die niet zwaar sporten

Pavo BasicPlus is een basisbrokje in 5mm diameter met een zeer gunstige prijs-kwaliteit verhouding. Het bevat alle essentiële vitaminen, mineralen en sporenelementen zoals vitamine A, E, Biotine, Koper en Zink. BasicPlus is bijzonder geschikt voor paarden en pony's die weinig arbeid verrichten en niet dragend of lacterend zijn. Je paard of pony wordt niet te zwaar en niet te fel en krijgt toch voldoende voedingsstoffen binnen.

- gunstige prijs-kwaliteit verhouding
- met alle belangrijke vitaminen en mineralen

Productspecificaties

Samenstelling

Tarwegries, Sojahullen, Gerst, Tarwe, Havergries, Rietmelasse. Luzerne, Sojaolie, Vitaminen & mineralen

Gewaarborgde gehaltes

Energiewaarde in MJ	11,3 MJ/kg
EWpa (energiewaarde paard)	0,79 eenh/kg
Ruw eiwit	11,0 %
Verteerbaar ruw eiwit	8,5 %
Ruw vet	3,0 %
Ruwe celstof	13,0 %
Suiker	7,0 %
Zetmeel	22,0 %

Voedingsadvies kg/dag

Lichaamsgewicht volwassen paard	200 kg	400 kg	600 kg
Onderhoud	0,7 kg/dag	1,3 kg/dag	2,0 kg/dag
Lichte training	0,8 kg/dag	1,7 kg/dag	2,5 kg/dag

Pavo Cerevit

havervrije vlokkenmuesli

Voor: alle paarden en pony's die niet zwaar sporten

Pavo Cerevit is een aantrekkelijk geprijsde, zeer smakelijke muesli met gerst- en maïsvlokken. Hiermee geef je je paard of pony alle benodigde vitaminen en mineralen voor een goede gezondheid. Deze muesli is met zorg samengesteld en het bevat geen haver.

- havervrije vlokkenmuesli
- met alle belangrijke vitaminen en mineralen
- gunstige prijs-kwaliteitverhouding

Productspecificaties

Samenstelling

Gerstvlokken, Luzerne, Tarwegries, Maisvlokken, Sojaschillen, Tarwe, Rietmelasse, Erwtenvlokken, Sojaolie, Maiskiemolie, Vitaminen & mineralen

Gewaarborgde gehaltes

Energiewaarde in MJ	12,3 MJ/kg
EWpa (energiewaarde paard)	0,85 eenh/kg
Ruw eiwit	11,0 %
Verteerbaar ruw eiwit	8,0 %
Ruw vet	3,5 %
Ruwe celstof	12,0 %
Suiker	4,0 %
Zetmeel	32,0 %

Pavo Condition

gezonde brokken voor álle paarden

Voor: paarden die weinig energie nodig hebben / te heet worden van haver

Pavo Condition is de meest gebruikte brok van Pavo. Heb je een nieuw paard waarvan je niet precies weet wat hij nodig heeft, of begin je met training van een jong paard, dan is Pavo Condition een goede keuze. Het bevat geen haver en het hoge aandeel biotine ondersteunt gezonde hoeven en een glanzende vacht. Ontsloten grondstoffen maken de energie nog beter beschikbaar. Deze bewerking stimuleert een optimale vertering en een gezond maag- en darmkanaal.

- havervrij
- voor basissport en recreatie
- extra biotine voor sterke hoeven en gezonde vacht

Productspecificaties

Samenstelling

Tarwegries, Gerst, Sojahullen, Tarwe, Luzerne, Rietmelasse, Sojaolie, Vitaminen & mineralen

Gewaarborgde gehaltes

Energiewaarde in MJ	12,3 MJ/kg
EWpa (energiewaarde paard)	0,85 eenh/kg
Ruw eiwit	11,5 %
Verteerbaar ruw eiwit	8,0 %
Ruw vet	3,0 %
Ruwe celstof	14,0 %
Suiker	6,0 %
Zetmeel	22,0 %

Voedingsadvies kg/dag

Lichaamsgewicht volwassen paard	200 kg	400 kg	600 kg
Onderhoud	0,7 kg/dag	1,3 kg/dag	2,0 kg/dag
Lichte training	0,8 kg/dag	1,7 kg/dag	2,5 kg/dag

Online VoedingsWijzer

Wanneer je even snel wilt controleren of je de juiste hoeveelheid ruwvoer en krachtvoer geeft, vul dan de online voedingswijzer in.

Deze geeft je een indicatie hoeveel je kunt voeren en een productadvies.

www.pavo.nl/voedingswijzer

Voor een specifiek voeradvies voor jouw paard of pony kun je contact opnemen met Pavo Voeradvies via:
+31 (0) 485 490 702 of
voeradvies@pavo.net

> Het gezamenlijk enthousiasme dat we bij Pavo hebben om het goed te doen voor de paarden, dat geeft ongelooflijk veel energie. Ik loop graag door de fabriek waar onze producten gemaakt worden. In kansen denken in plaats van bedreigingen, daar houd ik van.
>
> *Rob Krabbenborg*
> *productmanager*

Pavo SummerFit

dagelijkse vitaminen en mineralen aanvulling

Voor: bij 24/7 weidegang / paarden & pony's die weinig krachtvoer krijgen / nodig hebben

Veel paarden en pony's hebben weinig tot geen krachtvoer nodig. Maar ruwvoer alleen bevat onvoldoende vitaminen en mineralen om de dagelijkse behoefte te dekken. Pavo SummerFit is een smakelijke koek met één dagdosis vitaminen en mineralen. Eén koek van 140 gram bevat net zoveel vitaminen en spoorelementen als 2 kg normaal krachtvoer. Door het kleine formaat van de koek geef je dus weinig extra energie en voedingsstoffen zoals zetmeel, suiker en eiwitten.

- de ideale aanvulling op een ruwvoerrantsoen of bij een lage krachtvoergift
- 1 koek = dagdosis vitamines en mineralen en geen calorie teveel
- voor álle rassen in álle seizoenen

Productspecificaties

Samenstelling

Tarwegries, Sojahullen, Luzerne, Tarwevlokken, Haverhullen, Rietmelasse, Tarwe, Lijnzaad, Lijnzaadschilfers, Tarwevoerbloem, Vitaminen & mineralen

Gewaarborgde gehaltes

Energiewaarde in MJ	10,1 MJ/kg
EWpa (energiewaarde paard)	0,70 eenh/kg
Ruw eiwit	11,0 %
Verteerbaar ruw eiwit	7,8 %
Ruw vet	3,0 %
Ruwe celstof	15,0 %
Suiker	6,0 %
Zetmeel	16,0 %

Voedingsadvies kg/dag

Aantal koeken per dag	
Pony (200 kg - 300 kg)	0,5 koek per dag
Paard (400 kg - 600 kg)	1 koek per dag

Pavo VitalComplete

dagelijkse vitaminen en mineralen aanvulling

Voor: paarden die alleen onderhoudsbrok of onderhoudsmuesli krijgen / op een graanrantsoen staan

Pavo VitalComplete is de ideale aanvulling op ieder rantsoen dat onvoldoende vitaminen en mineralen bevat. Als je paard 24/7 in de weide loopt of wanneer je paard in een pensionstal staat waar men onderhoudsvoer geeft. Of als je veel granen voert. In al deze situaties geef je met Pavo VitalComplete een uitgebalanceerde mix van vitaminen, mineralen en spoorelementen aan je paard, zodat hij alles krijgt wat hij nodig heeft.

- vitaminen, mineralen en spoorelementen
- bij lage krachtvoergift
- als aanvulling op graanrantsoen

Productspecificaties

Samenstelling

Luzerne, Tarwegries, Tarwe, Maïs, Rietmelasse, Sojaolie, Gerst

Gewaarborgde gehaltes

Energiewaarde in MJ	7,8 MJ/kg
EWpa (energiewaarde paard)	0,54 eenh/kg
Ruw eiwit	9,5 %
Verteerbaar ruw eiwit	6,5 %
Ruw vet	3,5 %
Ruwe celstof	13,0 %
Suiker	4,0 %
Zetmeel	7,0 %

Voedingsadvies gram/dag

Gram per dag	
Paard (600 kg)	100 g/dag
Pony (300 kg)	50 g/dag

Wanneer kies je SummerFit en wanneer VitalComplete

Zowel SummerFit koeken als VitalComplete zijn bedoeld als vitaminen en mineralen aanvulling naast je ruwvoer als:

- je helemaal geen krachtvoer geeft
- je minder dan 1 kg krachtvoer per dag geeft

Met beide producten geef je je paard zijn of haar dagelijkse dosis vitaminen en mineralen.

SummerFit is een koek van 140 gram die paarden heerlijk vinden en die gemakkelijk te geven is uit de hand.

VitalComplete bestaat uit kleine 5 mm korrels die je kunt mengen door je andere voer.

Pavo SummerFit
Pavo SummerFit heeft een samenstelling die is ontwikkeld voor recreatiepaarden die op onderhoudsniveau gevoerd worden. Geef je dus alleen ruwvoer en werkt je paard of pony niet of weinig dan is SummerFit het meest geschikt.

Pavo VitalComplete
Pavo VitalComplete is meer toegespitst op paarden die werk verzetten en mogelijk al iets krachtvoer krijgen, maar minder dan de aanbevolen hoeveelheid of goedkoop krachtvoer met lage vitaminen- en mineralengehaltes. VitalComplete met extra calcium is ook erg geschikt als aanvulling op haver omdat haver weinig calcium bevat.

Pavo

feeding **excellence**

Pavo DailyPlus

voor een tevreden paard

Voor: alle paarden en pony's in alle disciplines / met gebitsproblemen

In vrijheid grazen paarden ongeveer 16 uur per dag en maken zo'n 40.000 kauwbewegingen. Onze paarden op stal kauwen veel minder. Pavo DailyPlus is uitgebalanceerd ruwvoer (voedingswaarde gelijk aan goed hooi) dat je mengt met krachtvoer om kauwen en de speekselproductie van je paard te stimuleren. Kauwen gaat verveling tegen en een gezonde speekselproductie is goed voor een gezond spijsverteringsstelsel. Pavo DailyPlus is hét recept voor een tevreden paard.

- stimuleert kauwen en verlengt de eettijd
- ideaal om voernijd tegen te gaan
- bevordert een gezonde spijsvertering

Productspecificaties

Samenstelling

Luzerne, Snijhaver, Gerstestro, Tarwegries, Rietmelasse, Gras, Gerst, Sojaolie, Mineralen

Gewaarborgde gehaltes

Energiewaarde in MJ	7,8 MJ/kg
EWpa (energiewaarde paard)	0,54 eenh/kg
Ruw eiwit	10,5 %
Verteerbaar ruw eiwit	6,8 %
Ruw vet	2,4 %
Ruwe celstof	26,0 %
Suiker	8,9 %
Zetmeel	3,2 %

Voedingsadvies kg/dag

Hoeveelheid per protie	
Paard	0,3 kg – 0,5 kg

(De beste opname is wanneer je DailyPlus licht vochtig maakt en het mengt met je normale krachtvoer)

Ieder gezond paardenrantsoen begint met ruwvoer

Ruwvoer is de natuurlijke voeding voor paarden. Het houdt de darmen actief en bevordert een optimale darmflora. Het verteringsstelsel van het paard is zo gemaakt dat het eigenlijk constant kleine beetjes ruwvoer nodig heeft.

Door continu te kauwen produceert het paard speeksel waardoor de vertering op gang blijft. Paarden die weinig ruwvoer krijgen, of die grote hoeveelheden krachtvoer in één maaltijd krijgen lopen een groot risico om maagzweren te ontwikkelen. Het is dus belangrijk dat je paard zoveel mogelijk kan kauwen.

Als basisregel kan het volgende worden aangehouden:

- Bied je paard indien mogelijk dagelijks weidegang aan.
- Gebruik als bodembedekker bij voorkeur stro zodat je paard de hele dag kan knabbelen.
- Zorg altijd voor voldoende vers water.
- Verdeel de porties over drie, maar nog beter vier keer per dag.
- Voer op regelmatige tijden.
- Geef eerst ruwvoer en pas later (30 min) krachtvoer.
- Doe geen concessies op de kwaliteit van je ruwvoer. Géén schimmelig of stoffig hooi.
- Geef niet meer voer dan nodig is!
- Meng door iedere krachtvoermaaltijd twee handen Pavo DailyPlus om kauwen te bevorderen.

Voordat je begint met krachtvoer is het belangrijk om te weten wat er in je ruwvoer zit. Alleen dan kun je bepalen wat je paard of pony nodig heeft aan krachtvoer. Laat je ruwvoer analyseren of vraag je stalhouder naar de analyse.

Met deze analyse kun je contact met Pavo opnemen, samen kijken we dan naar het ideale rantsoen voor jouw paard of pony.

voeradvies@pavo.net

Pavo, het antwoord op je voedingsvragen

Pavo Care4Life

structuurrijke kruidenblend voor alle paarden

Voor: paarden die slecht met suiker overweg kunnen / gevoelig voor stress, maagzweren of spierbevangenheid

Deze bijzondere blend bevat alles wat de gezondheid van je paard ondersteunt. Met maar liefst 11 verschillende kruiden (4,5%) waaronder Echinacea en Calendula* en vitaminen en mineralen in organische vorm. Deze stoffen spelen een rol bij de zuivering van het lichaam waardoor afvalstoffen goed worden afgevoerd. Zeer bijzonder is de toevoeging van collageen (1%), ter ondersteuning van gezond kraakbeen.

Maar net zo belangrijk als wat er wel in zit, is wat er niet in zit! Pavo Care4Life bevat geen stoffen die het systeem onnodig belasten. Het heeft een gecombineerd suiker/zetmeelgehalte van slechts 9%! Het bevat geen granen of graanbijproducten, is melassevrij en havervrij.

- met 11 verschillende kruiden
- met collageen, pre*- en probiotica*
- granenvrij en melassevrij
- met omega 3- en 6-vetzuren

Productspecificaties

Samenstelling

Luzerne, Appelpulp, Getoaste Sojabonen vlokken, Kruidenmengsel, Zonnebloemzaadschroot, Zonnebloemzaadschillen, Lijnzaad, Erwtenvlokken, Sojaolie, Wortelschijven, Collageen hydrolysaat, Lijnzaadschilfers, Biergist, Cichoreipulp, Vitaminen & mineralen

Gewaarborgde gehaltes

Energiewaarde in MJ	11,5 MJ/kg
EWpa (energiewaarde paard)	0,80 eenh/kg
Ruw eiwit	14,0 %
Verteerbaar ruw eiwit	11,0 %
Ruw vet	6,5 %
Ruwe celstof	24,0 %
Suiker	4,7 %
Zetmeel	4,7 %

*prebiotica Yea-sacc (2gr/kg)
*probiotica biergist (0,5gr/kg) en inuline uit Chichorei (3gr/kg)
Meer informatie over de kruiden vind je op:
www.pavo.nl/themas/care4life

Voedingsadvies kg/dag

Lichaamsgewicht volwassen paard	200 kg	400 kg	600 kg
Als volledig voer	0,3 kg/dag	0,7 kg/dag	1,0 kg/dag

FAQ Pavo Liga

Voor welke rassen is Liga precies bedoeld?
Liga is speciaal gemaakt voor alle paarden en ponyrassen die van nature weinig krachtvoer nodig hebben. De zogenaamde sobere rassen zoals Haflinger, Fjord, Tinker, Friesen, Welsh pony, maar ook de New Forest, IJslander, Shetlander, Dartmoor, Exmoor en het Trekpaard.

Wat is het verschil tussen Liga en Condition?
Liga bevat hoge gehaltes aan zeer goed opneembare spoorelementen zoals koper, zink en magnesium. Dit is belangrijk voor sobere rassen die weinig krachtvoer krijgen. Zo krijgt jouw paard of pony toch voldoende van deze spoorelementen binnen.

Wat zijn chelaten precies?
Spoorelementen zoals koper, zink en mangaan komen in verschillende vormen voor, bijvoorbeeld in oxide-vorm of chelaat-vorm. De chelaatvorm is een organische verbinding die voor het paard veel beter opneembaar is. Daar hoef je dus minder van de te geven. Kijk op de verpakking altijd of erbij staat 'organisch gebonden spoorelementen', die zijn beter bruikbaar voor je paard.

Pavo Liga

topkwaliteit ponybrok voor sobere rassen

Voor: alle sobere rassen zoals bijvoorbeeld de Tinker, Welsh, IJslander, Dartmoor, New Forest, Haflinger, Fjord, Shetlander, Trekpaard en Fries

Sobere paardenrassen hebben weinig krachtvoer nodig, maar de behoefte aan vitamines en mineralen is hoog. Speciaal daarvoor is Pavo Liga ontwikkeld. Pavo Liga bevat weinig energie en eiwit, maar 2 maal zoveel vitamines en mineralen als ander laag energetisch krachtvoer. Kijk maar eens naar de gehaltes aan vitamines, koper, zink, selenium en niet te vergeten biotine. De spoorelementen in dit product zijn organisch gebonden voor een extra goede verteerbaarheid (* zie www.pavo.nl voor uitleg over voordelen van organisch gebonden spoorelementen). Pavo Liga is alles wat sobere paarden nodig hebben voor een goede gezondheid, een glanzende vacht en sterke hoeven.

- dubbele hoeveelheid vitamines en mineralen per kilo krachtvoer
- lage energiewaarde
- extra koper, zink, selenium en biotine

Productspecificaties

Samenstelling	
Gerst, Tarwegries, Luzerne, Sojahullen, Rietmelasse, Tarwe, Lijnzaad, Vitaminen & mineralen	
Gewaarborgde gehaltes	
Energiewaarde in MJ	12,1 MJ/kg
EWpa (energiewaarde paard)	0,84 eenh/kg
Ruw eiwit	11,5 %
Verteerbaar ruw eiwit	8,5 %
Ruw vet	3,5 %
Ruwe celstof	14,0 %
Suiker	6,0 %
Zetmeel	21,0 %

Voedingsadvies kg/dag

Lichaamsgewicht volwassen paard	200 kg	400 kg	600 kg
Onderhoud	0,5 kg/dag	1,0 kg/dag	1,5 kg/dag
Lichte training	0,6 kg/dag	1,3 kg/dag	1,9 kg/dag

Pavo SlobberMash

de warme traktatie met vitaminen

▶ Video

Voor: paarden die moeten herstellen na inspanning of ziekte / als een gezonde en heerlijke verwen maaltijd

Pavo SlobberMash is een compleet en rijk gevitamineerd krachtvoer dat je snel en eenvoudig met warm water klaarmaakt. Het is dan meteen klaar voor gebruik. Door het hoge aandeel lijnzaad krijgt je paard een schitterende glans. Het bevat veel zemelen wat een goede darmwerking ondersteunt en helpt bij stabiele vertering.

- met hoog aandeel zuiver lijnzaad en extra vitamine C
- versneld herstel na zware prestatie of ziekte
- helpt om sneller te verharen en geeft je paard een prachtige gezonde glans

* Verminder je normale krachtvoer met de hoeveelheid Slobber die je geeft. Meng één deel Slobber met één deel warm water (gebaseerd op volume, niet op gewicht)

Productspecificaties

Samenstelling	
Tarwezemelen, Geplette haver, Lijnzaadschilfers, Gepunte haver, Gepofte Mais, Rietmelasse, Gepofte Gerst, Lijnzaad, Tarwezetmeel, Sojaolie, Vitaminen & mineralen	
Gewaarborgde gehaltes	
Energiewaarde in MJ	12,6 MJ/kg
EWpa (energiewaarde paard)	0,87 eenh/kg
Ruw eiwit	15,0 %
Verteerbaar ruw eiwit	11,5 %
Ruw vet	8,0 %
Ruwe celstof	7,0 %
Suiker	7,0 %
Zetmeel	29,0 %

Voedingsadvies kg/dag

Lichaamsgewicht volwassen paard	200 kg	400 kg	600 kg
Nomaal rantsoen*	0,4 kg/dag	0,8 kg/dag	1,2 kg/dag

Extra aandacht voor senioren

Heb jij een paard op leeftijd? Merk je dat hij dunner wordt?

Oudere paarden halen minder goed voedingsstoffen uit hun voer. En al geef je hem genoeg voer, het bevat misschien niet die voedingsstoffen die jouw senior juist zo nodig heeft. Ook als je aan de buitenkant nog helemaal niets ziet, kan er inwendig al wel van alles aan de hand zijn, wacht niet tot je de symptomen gaat zien. Natuurlijk kun je veroudering niet tegengaan, maar je kunt er wel voor zorgen dat je paard alles krijgt wat hij of zij nodig heeft om de gevolgen te beheersen en een maximaal gezond en gelukkig leven te leiden. Speciale seniorenvoeding in combinatie met goed ruwvoer of ruwvoervervanging zorgt ervoor dat jouw paard alle benodigde voedingsstoffen binnenkrijgt.

Leeftijd in mensenjaren

Paard	=	Mens
1 jaar		4 jaar
10 jaar		30/40 jaar
15 jaar		50 jaar
20 jaar		60 jaar
25 jaar		70 jaar
30 jaar		80 jaar
35 jaar		85 jaar

Als je paard niet meer kan kauwen

Paarden die niet kunnen kauwen krijgen onvoldoende ruwvoer binnen. Het kan lijken alsof ze de hele dag staan te knabbelen terwijl ze in werkelijkheid nauwelijks iets binnenkrijgen. Als je dan niet ingrijpt kan je paard verhongeren. Een speciaal dieet met ruwvoervervangers kan in zo'n situatie uitkomst bieden.

- Geef 4 à 5 kilo Pavo 18Plus (verdeeld over meerdere kleine porties per dag) met water aangelengd tot slobber in de verhouding 1 : 1 (evenveel water als voer). Het mag met zowel koud als lauw water worden aangevuld. Laat het minimaal een kwartier weken.
- Meng dit met een ruwvoervervangend product, zoals geweekte Pavo SpeediBeet (maximaal 400 gram per 100 kilo lichaamsgewicht) en/of Pavo DailyPlus (dit kun je onbeperkt geven, het heeft de samenstelling van kwalitatief goed hooi)
- Wanneer je 300 gram / 100 kg lichaamsgewicht per dag (of meer) aan bietenpulp voert als ruwvoervervanger adviseren wij dit aan te vullen met zemelen, 40 gram / 100 kg lichaamsgewicht. Dit om een optimale Ca/P (calcium/fosfor) balans in het ruwvoerrantsoen te brengen.

Voedingsweetjes

- Bij oudere paarden is de kans op vermagering in de winter vele malen groter dan in de zomer. Geef in de winter topkwaliteit ruwvoer dat **niet al te stengelig is.** Oudere paarden hebben extra fosfor, zink, koper en selenium nodig.
- Heel belangrijk is vitamine C, een belangrijke vitamine voor een goede werking van het immuunsysteem. Alle paarden kunnen dit zelf aanmaken uit glucose maar oudere paarden kunnen dit minder goed. Daarom is aanvulling in de voeding nodig.
- Paarden die helemaal geen ruwvoer meer kauwen en dus overleven op bietenpulp, zemelen en krachtvoer hebben ook extra vitamine B en vitamine K nodig in het rantsoen.

Eiwitten zijn van levensbelang

Heb jij ook altijd gehoord dat eiwitten slecht zijn voor een paard? Veel mensen denken dit, maar het klopt niet. Eiwitten zijn gemaakt van aminozuren. Dit zijn juist onmisbare bouwstoffen die beperkt in het lichaam worden opgeslagen. Vooral oudere paarden moeten hiervan voldoende binnen krijgen om bijvoorbeeld de spierafbraak te vertragen.

Een normaal gezond paard heeft zo'n 8-10% eiwitten in het totale dagrantsoen nodig, een gezond ouder paard wel 14 -16%. Wanneer de lever of de nieren slechter gaan functioneren is het verstandig het hele dieet eens goed onder de loep te nemen. Neem in dat geval contact met Pavo op voor advies op maat.

Pavo 18Plus

voor fitte senioren vanaf 18 jaar

Voor: actieve 18+ paarden / (magere) senioren met gebitsproblemen

Met Pavo 18Plus verzorg je het ouder wordende paard met alles wat het lichaam vraagt zonder het systeem onnodig te belasten. Zo heeft het lichaam meer eiwitten nodig om de spieren in conditie te houden en kan het steeds minder goed suikers verwerken. Deze smakelijke muesli heeft extra omega 3- en 6-vetzuren, een aangepaste calcium-fosforverhouding en anti-oxidanten ter ondersteuning van de weerstand.

- boordevol goed verteerbare vezels ter compensatie van verminderde spijsvertering
- met essentiële aminozuren voor conditiebehoud
- aangepast suiker / zetmeel gehalte voor oudere paarden
- droog én nat te voeren

Voedingsadvies kg/dag

Lichaamsgewicht volwassen paard	200 kg	400 kg	600 kg
Gezond paard	0,7 kg/dag	1,3 kg/dag	2,0 kg/dag
Paard m. conditie achterstand of gebitsproblemen	1,6 kg/dag	3,2 kg/dag	4,8 kg/dag

Productspecificaties

Samenstelling

Sojahullen, Sojaschroot getoast, Spelt, Luzerne, Gepofte Gerst, Tarwegries, Havergries, Raapzaadschroot, Sojaolie, Rietmelasse, Lijnzaad, Tarwe, Appelpulp, Mais, Erwtenvlokken, Zonnebloomzaadschroot, Wortelschijven, Cichoreipulp, Vitaminen & mineralen

Gewaarborgde gehaltes

Energiewaarde in MJ	12,4 MJ/kg
EWpa (energiewaarde paard)	0,86 eenh/kg
Ruw eiwit	16,0 %
Verteerbaar ruw eiwit	13,0 %
Ruw vet	7,5 %
Ruwe celstof	15,0 %
Suiker	5,0 %
Zetmeel	17,0 %

Voertip

Wanneer er op latere leeftijd gebitsproblemen ontstaan is Pavo 18Plus in combinatie met Pavo SpeediBeet het complete voer voor de dagelijkse verzorging. Meer informatie over oudere paarden vind je op www.pavo.nl/themas/ouderepaarden

Pavo SpeediBeet

snel wekende bietenpulpvlokken

Voor: paarden die echt zo min mogelijk suikers mogen hebben / te magere paarden / senioren met slecht gebit - gedeeltelijke ruwvoervervanger / sportpaarden - slow release energie en vocht voorraad in de darmen / gevoelig voor maagproblemen

Pavo SpeediBeet is gemaakt van ontsuikerde bietenpulpvlokken zonder toevoegingen - dus ook geen melasse. Het bevat geen zetmeel, slechts 5% suiker en veel gezonde vezels uit pectine. Pectine heeft een prebiotische werking; deze vezels ondersteunen de groei van gezonde bacteriën in de darmen. Deze vezels maken SpeediBeet een fantastische bron van langzaam vrijkomende energie. Door voorbewerking kan het in slechts 10 minuten geweekt worden, in warm én koud water. Let op: Pavo SpeediBeet kun je alleen in geweekte vorm voeren. Zorg dus dat je het veilig bewaart en dat uitbrekende paarden er niet bij kunnen.

- gezonde ruwvoervezels met prebiotisch effect
- ondersteunt gezonde darmwerking
- zeer laag suiker (5 %), geen melasse, geen zetmeel

Productspecificaties

Samenstelling	
Ongemelasseerde suikerbietenpulp	
Gewaarborgde gehaltes	
Energiewaarde in MJ	12,0 MJ/kg
EWpa (energiewaarde paard)	0,83 eenh/kg
Ruw eiwit	10,0 %
Verteerbaar ruw eiwit	4,2 %
Ruw vet	0,7 %
Ruwe celstof	16,0 %
Suiker	5,0 %
Zetmeel	0,0 %

Voedingsadvies kg/dag

Lichaamsgewicht volwassen paard	200 kg	400 kg	600 kg
Gezond paard	0,1 kg/dag	0,2 kg/dag	0,3 kg/dag
Paard m. conditie achterstand of gebitsproblemen	0,8 kg/dag	1,6 kg/dag	2,4 kg/dag

Hoe maak je SpeediBeet klaar

Eén deel SpeediBeet aanmaken met 3 delen water (gebaseerd op volume, niet op gewicht)

Voertip 1

Pavo SpeediBeet valt onder de categorie ruwvoer en bevat geen toegevoegde vitaminen en mineralen. Voer je alleen Pavo SpeediBeet naast je overige ruwvoer, dan is aanvulling van vitaminen en mineralen, bijvoorbeeld met Pavo SummerFit koeken of Pavo VitalComplete aan te raden.

Voertip 2

Omdat Pavo SpeediBeet weinig suiker bevat moeten veel paarden wennen aan de smaak.

Meng SpeediBeet de eerste dagen met je gewone krachtvoer, of voeg er Pavo SlobberMash aan toe. Na enige dagen kun je het desgewenst afbouwen.

Pavo Hooi

topkwaliteit met garantie certificaat

Ruwvoer is de basis van ieder paardenrantsoen. Pavo staat voor de gezondheid van paarden en daarom is het nu ook mogelijk om hooi van een goede kwaliteit te kopen. Om gecertificeerd hooi te leveren werkt Pavo samen met een grote ruwvoerleverancier.

Al het hooi wordt consequent geanalyseerd. Alleen hooi met een gegarandeerde voedingswaarde mag door als Pavo Hooi. Daarnaast wordt het hooi als het nog gras is - op het land - gecontroleerd op Jacobskruiskruid en Herfststijlloos.

Bij iedere pallet ontvang je een certificaat met de gehaltes van jouw baaltjes. En dat is echt uniek! Vraag het maar eens na bij je huidige leverancier. Het is ontzettend moeilijk om schriftelijke garantie op ruwvoer af te geven. Hooi kan wel prima van kwaliteit zijn, maar met name de energie en eiwitgehaltes variëren enorm.

En let op, want hooi met een laag eiwitgehalte heeft vaak een hoger fructaan (suiker) gehalte. De baaltjes wegen minimaal 18 kg per stuk en worden geleverd op pallets van 18 stuks.

Pallets Pavo Hooi zijn alleen verkrijgbaar in Nederland.

Pavo hooi heeft gegarandeerd:

- een energiewaarde van minimaal 0,55 EWpa
- een Verteerbaar Ruw Eiwit (VREp) gehalte van minimaal 60 gram / kg droge stof
- een suikergehalte van rond de 10 %, maximaal 12 %

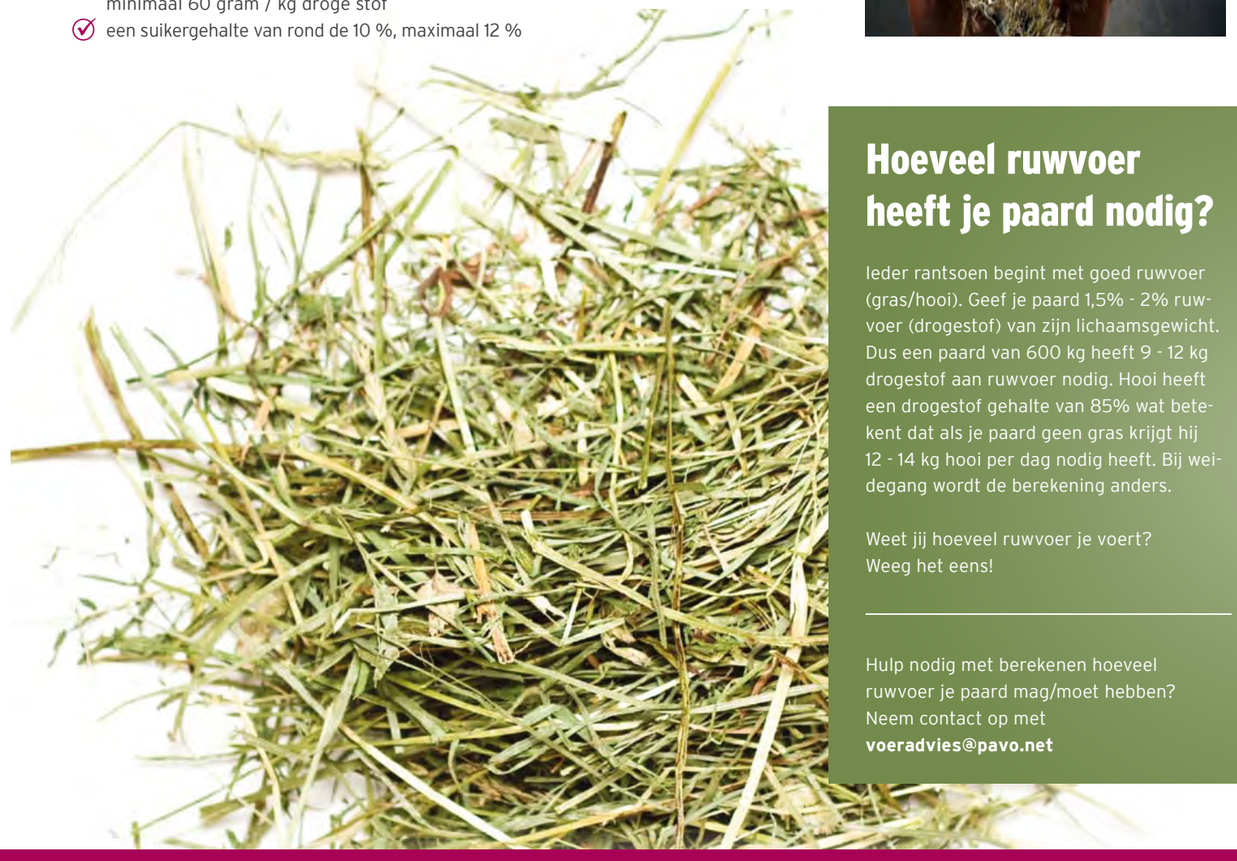

Hoeveel ruwvoer heeft je paard nodig?

Ieder rantsoen begint met goed ruwvoer (gras/hooi). Geef je paard 1,5% - 2% ruwvoer (drogestof) van zijn lichaamsgewicht. Dus een paard van 600 kg heeft 9 - 12 kg drogestof aan ruwvoer nodig. Hooi heeft een drogestof gehalte van 85% wat betekent dat als je paard geen gras krijgt hij 12 - 14 kg hooi per dag nodig heeft. Bij weidegang wordt de berekening anders.

Weet jij hoeveel ruwvoer je voert?
Weeg het eens!

Hulp nodig met berekenen hoeveel ruwvoer je paard mag/moet hebben?
Neem contact op met
voeradvies@pavo.net

“Ik praat nogal graag. En voor mijn werk mag ik met paardenhouders praten over hun paarden en uitvinden wat ze bezig houdt. Met deze informatie maken we materialen die informatie geven over gezond voermanagement. Mooi toch!

Carolien Staal

manager marketing communicatie

Pavo GrassSeed

speciaal graszaadmengsel voor de paardenweide

De paardenweide heeft sterke grassoorten met veel structuur nodig, die tegen vertrapping en begrazing door paarden kunnen. Paarden grazen de plant namelijk veel korter af dan koeien. Graszaad van Pavo geeft een dichte zode en bevat gezonde kruiden met veel structuur en is daarmee ideaal voor de paardenweide.

- laag groeipunt dus beter bestand tegen kort afweiden
- dichte zodevormend
- met kruiden ter ondersteuning van de gezondheid van het paard en de smakelijkheid van het gras
- grassoorten met lage fructaan index

Productspecificaties

Samenstelling			
Domiatti engels raaigras	20 %	Roodzwenk	10,0 %
Montreux engels raaigras (oud type)	20 %	Smalle Weegbree	0,3 %
Orantas engels raaigras voedertype	20 %	Fenegriek	1,5 %
Timothee Classic hooitype	15,0 %	Wilde Peen	0,4 %
Veldbeemd	12,0 %	Peterselie	0,4 %
		Reukgras	0,4 %

Tip

De beste periode voor het opnieuw inzaaien of doorzaaien van de grasmat is maart / april of tussen half augustus en half oktober. Voor opnieuw inzaaien is 45 - 60 kg / ha nodig. Voor doorzaaien is 30 kg / ha voldoende.

Pavo FieldCare

kunstmest voor de paardenweide

Bij een gezonde paardenweide hoort een goede onderhoudsbemesting. Speciaal daarvoor is Pavo FieldCare ontwikkeld: Deze kunstmest bevat een speciale stikstof verbinding die langzaam (in 2 tot 3 maanden) vrijkomt.

Het gras groeit gelijkmatig zonder de ongewenste groeispurt. Verder bevat Pavo FieldCare ook fosfaat, kalium, magnesium, zwavel en natrium, speciaal afgestemd op de paardenweide.

- breedspectrum meststof
- langzaam vrijkomende stikstof
- voor een gezonde paardenweide

Tip

Hoeveel kunstmest is nodig? Op een perceel dat tevens met drijfmest wordt geïnjecteerd is 200 - 250 kg / ha nodig. Op een perceel dat verder niet wordt bemest wordt 300 - 400 kg / ha aanbevolen.

Uitspraken van paardenkenners...

Christoph Hinkel, Chef Hengstenstation Paul Schockmöhle:
„Wij werken al meer dan 10 jaar naar volle tevredenheid samen met Pavo. Om de nafok van onze tophengsten zo gezond mogelijk te laten opgroeien bevelen wij onze fokkers het Podo® assortiment van Pavo aan.“

Bert Wichers, erkend paardendierenarts en fokker KWPN paarden:
„Als dierenarts ben ik ben ervan overtuigd dat voeding ongelooflijk veel invloed heeft. Ik zie het aan mijn eigen veulens. Pavo is mijn partner in het verkrijgen van wetenschappelijke kennis over voeding en OCD, daarom heb ik meegedaan aan het onderzoek. In de resultaten zie je een spectaculaire sprong voorwaarts in het beheersen van OC/OCD. Ik raad iedereen het concept van Pavo Podo®Care aan omdat Osteochondrose op het bedrijf zelf aangepakt moet worden.“

VOERPLAN

Voeraanbeveling voor hoogdrachtige of lacterende warmbloed merries en veulens (met een volwassen gewicht van 600kg). Voor pony‘s en ponyveulens de helft van de dosering gebruiken.

Merrie vanaf de 9e maand van de drachtigheid
- ruwvoer naar behoefte (hooi of voordroog) of weidegras
- vanaf de 9e maand van de drachtigheid tot de geboorte van het veulen
- ca. 2 kg/dag Pavo Podo®Lac; in deze periode de voerhoeveelheid wekelijks met 100 g verhogen
- lactatie 1e - 4e maand ca. 3 - 4 kg/dag Pavo Podo®Lac
- lactatie 5e - 6e maand ca. 2,5 - 1,5 kg/dag Pavo Podo®Lac; in deze periode de hoeveelheid krachtvoer langzaam afbouwen
- indien de merrie geen Pavo Podo®Lac krijgt, dan in de laatste 3 maanden van de dracht dagelijks 200 gram Pavo Podo®Care aan de merrie verstrekken tot het veulen is geboren.

Veulen vanaf de 6e levensweek tot aan de leeftijd van 8 maanden
- weidegras + merriemelk
- vanaf de 6e levensweek 200 g/dag Pavo Podo®Care bijvoeren (met kleine beetjes beginnen)
- vanaf week 4 starten met 150 gram Podo®Start, daarna opvoeren met 50 gram per maand
- wanneer het veulen 1 kg Pavo Podo®Start per dag eet is bijvoeren van Pavo Podo®Care niet meer nodig
- wordt geen krachtvoer (met Podo®) gevoerd, blijf dan ondersteunen met dagelijks 200 gram Pavo Podo®Care tot aan de leeftijd van 12 maanden.

Veulen na het spenen
- ruwvoer naar behoefte (hooi of voordroog) of weidegras
- 6e - 7e maand ca. 1,5 - 2,5 kg per dag Pavo Podo®Start
- 8e - 12e maand ca. 1,5 - 2,5 kg per dag Pavo Podo®Grow
- 13e - 18e maand ca. 0,75 - 1,5 kg per dag Pavo Podo®Grow
- 19e - 30e maand ca. 1,0 - 2,0 kg per dag Pavo Podo®Grow
- wordt geen krachtvoer (met Podo®) gevoerd, blijf dan dagelijks ondersteunen met 200 gram Pavo Podo®Care per dag tot een leeftijd van 30 maanden

Tip
Wanneer het veulen erg snel groeit en de merrie vanwege een hoge melkgift vermagert, kun je omschakelen naar Pavo Energy-Control. De merrie blijft goed in conditie en het veulen groeit niet te snel. Voor beide is dat gezonder.

Weten wat je veulen eet
Bijvoeren met krachtvoer of supplementen is altijd een aanvulling op het totale rantsoen. Merries en veulens hebben ruwvoer met boven gemiddelde energie- en eiwitgehaltes nodig. Controleer met een ruwvoer analyse of je het juiste hooi hebt voor merrie en veulens. Alleen dan is voeren met beleid mogelijk.

Fokkerij

Wie paarden fokt, weet het succesrecept van Pavo Podo® op waarde te schatten

KWPN Royal Dutch Sport Horse
Official Partner
Aanbevolen door het KWPN

Correcte voeding is de basis voor een gezonde ontwikkeling. Dragende en lacterende merries vragen in deze intensieve periode extra ondersteuning. Veulens, jaarlingen en jonge paarden in de groei hebben specifieke nutriënten nodig.

Van bepaalde vitaminen en mineralen is duidelijk meer nodig terwijl andere voedingsstoffen juist in niet te grote hoeveelheden aangeboden zouden moeten worden.

Het Pavo fokkerij-assortiment is precies afgestemd op deze specifieke behoeften in bepaalde periodes en biedt de best mogelijke start voor een gezonde toekomst. Alle producten zijn aangepast naar de laatste wetenschappelijke inzichten in samenwerking met dierenartsen en door gerenommeerde fokkers getest.

Pavo Podo®Care

voedingssupplement voor jonge veulens tot 24 maanden

Voor: alle merries en veulens die geen Podo® in hun krachtvoer krijgen

Dit voedingssupplement met Podo®-mineralen is speciaal ontwikkeld voor jonge veulens tot 30 maanden. Pavo Podo®Care ondersteunt het botmetabolisme waardoor het veulen zich optimaal kan ontwikkelen. Het geheim zit in de juiste verhouding van calcium, magnesium en fosfor, en de speciale vorm waarin deze stoffen worden aangeboden. Tevens draagt Pavo Podo®Care bij aan een evenwichtige groei en ondersteunt het de doorbloeding. Met dit supplement geef je jouw veulen de best mogelijke start op weg naar een gezond paard!

- bevat het beproefde Podo-concept
- de beste start voor een gezond veulen
- ondersteunt het botmetabolisme
- wetenschappelijk onderbouwd

Productspecificaties

Samenstelling

Luzerne, Tarwevoerbloem, Magnesiumfosfaat, Lactose, Rietmelasse, Magnesium zouten van organische zuren, Maïskiemolie, Dextrose

Gewaarborgde gehaltes

Energiewaarde in MJ	8,5 MJ/kg
EWpa (energiewaarde paard)	0,59 eenh/kg
Ruw eiwit	13,0 %
Verteerbaar ruw eiwit	9,0 %
Ruw vet	3,2 %
Ruwe celstof	16,7 %
Suiker	8,0 %
Zetmeel	5,0 %

Voedingsadvies kg/dag

Gram per dag (jonge veulens, 6 weken - 12 maanden en merries in de laatste 3 maanden van de dracht)

Merrie	200 g per dag
Ponyveulen	100 g per dag
Paardenveulen	200 g per dag

Pavo Podo®Lac

voor hoogdrachtige en lacterende merries

Voor: drachtige merries vanaf de 9e maand en tijdens de zoogperiode

Met dit voer van topkwaliteit geef je het ongeboren veulen belangrijke stoffen mee en ondersteun je de melkgift van de merrie maximaal. Pavo Podo®Lac is Stap 1 in het voedingsplan van merrie en veulen.

De voedingswaarde van gras verschilt sterk van ruwvoer. Daarom heeft Pavo Podo®Lac gedurende het stalseizoen (nov- mei) een andere samenstelling (aanvullend op ruwvoer), dan in de zomer (juni-okt.) wanneer de merrie met haar veulen in de weide graast. In de stalperiode bevat Podo®Lac een dubbele hoeveelheid vitamine E en een duidelijk hoger eiwitgehalte.

- bevat het beproefde Podo-concept met koper, zink en mangaan in zeer goed opneembare vorm voor het ongeboren veulen
- uitgekiende Ca/P en extra magnesium houdt de merrie in optimale conditie en ondersteunt maximale melkgift

Productspecificaties weideseizoen

Samenstelling

Tarwe, Tarwegries, Sojahullen, Sojaschroot getoast, Gerst, Rietmelasse, Raapzaadschroot, Haver, Luzerne, Lijnzaad, Sojaolie, Vitaminen & mineralen

Gewaarborgde gehaltes

Energiewaarde in MJ	13,2 MJ/kg
EWpa (energiewaarde paard)	0,92 eenh/kg
Ruw eiwit	15,0 %
Verteerbaar ruw eiwit	12,0 %
Ruw vet	3,5 %
Ruwe celstof	10,0 %
Suiker	7,0 %
Zetmeel	25,0 %

Productspecificaties stalseizoen

Samenstelling

Tarwe, Tarwegries, Sojaschroot getoast, Raapzaadschroot, Haver, Gerst, Rietmelasse, Haver, Tarwe, Luzerne, Sojahullen, Lijnzaad, Sojaolie, Vitaminen & mineralen

Gewaarborgde gehaltes

Energiewaarde in MJ	13,0 MJ/kg
EWpa (energiewaarde paard)	0,90 eenh/kg
Ruw eiwit	20,0 %
Verteerbaar ruw eiwit	16,0 %
Ruw vet	5,5 %
Ruwe celstof	9,0 %
Suiker	9,0 %
Zetmeel	18,0 %

Voedingsadvies kg/dag

Gram/100 kg/dag (hoogdrachtige en lacterende merries)

9. - 11. maanden drachtig	450 g/100 kg/dag
1. - 3. maand van lactatie	600 g/100 kg/dag

Tip 1

Merries die aan de nageboorte blijven staan
Geef een merrie die in het verleden aan de nageboorte is blijven staan, preventief Pavo Eplus (vanaf 2 maanden voor geplande geboorte). Curatief kan ook als het probleem is gesignaleerd. De extra vitamine E en Selenium ondersteunen het afdrijven van de placenta.

Tip 2

Merries die enorm afvallen tijdens de lactatie
Podo®Lac is gemaakt om de melkproductie van de merrie te stimuleren en te ondersteunen. Maar sommige merries geven zoveel melk, dat ze zichzelf helemaal "uitkleden". Het resultaat is een magere merrie en een vet veulen. Wanneer dit het geval is dan kun je op 6-8 weken na het veulenen Podo®Lac vervangen door Pavo EnergyControl. Hiermee krijgt de merrie veel energie binnen, maar zal de melkproductie iets minder worden, waardoor ze zich kan herstellen. Schakel wel langzaam over (in 2 weken).

Het succesrecept van Pavo Podo®

Het succesrecept van Pavo Podo® bestaat al 20 jaar. Het is gebaseerd op onderzoeksresultaten uit de hele wereld en wordt continu aangepast naar de nieuwste wetenschappelijke inzichten. Het geheim van Pavo Podo® ligt in de verhouding en beschikbaarheid van macromineralen. Botten worden met behulp van calcium, fosfor en magnesium opgebouwd. Waarbij echter niet de hoeveelheid, maar de juiste combinatie de beslissende factor voor een gezonde botgroei is.

Reageer op tijd

Zolang de groeischijven van botten nog niet gesloten zijn kan een veulen beschadigingen in gewrichten herstellen. Zijn ze eenmaal gesloten, dan is het effect onomkeerbaar. De groeischijven sluiten zich het eerst in de botten aan de "uiteinden van het lichaam" en het laatst in de romp. Op een leeftijd van 2 jaar is dit proces min of meer voltooid.

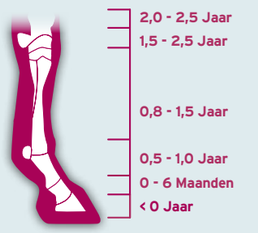

Merriemelk niet beïnvloedbaar

De samenstelling van de mineralen, spoorelementen en lactose in de merriemelk is vrijwel 100 % genetisch bepaald, waardoor men deze met voeding weinig kan sturen. Vandaar dat het uiterst belangrijk is om jonge veulens vanaf hef begin te ondersteunen.

Pavo Podo®Start

klein brokje voor jonge veulens

Voor: jonge veulens vanaf 3 weken tot 8 maanden

Pavo Podo®Start is niet alleen rijk aan hoogwaardige eiwitten (essentiële aminozuren), maar bevat ook alle noodzakelijke vitaminen en mineralen voor het jonge veulen. Het zorgt voor een goede basis bij de overgang van merriemelk naar vaste voeding. Extra magnesium ondersteunt de botgroei. Voor een verantwoorde groei van het jonge veulen, vanaf 3 weken tot een leeftijd van 8 maanden.

- bevat het beproefde Podo® concept
- hoog magnesiumaandeel en koper, zink en mangaan in goed opneembare vorm voor ongestoorde botgroei
- 5 mm brokje, gemakkelijk op te nemen door het jonge veulen

Productspecificaties

Samenstelling

Tarwegries, Sojaschroot getoast, Gerst, Luzerne, Rietmelasse, Tarwe, Sojahullen, Lijnzaad, Lactose, Mais, Sojaolie, Vitaminen & mineralen

Gewaarborgde gehaltes

Energiewaarde in MJ	12,8 MJ/kg
EWpa (energiewaarde paard)	0,89 eenh/kg
Ruw eiwit	17,0 %
Verteerbaar ruw eiwit	14,0 %
Ruw vet	5,0 %
Ruwe celstof	9,0 %
Suiker	10,0 %
Zetmeel	18,0 %

Voedingsadvies kg/dag

Volwassen gewicht	200 kg	400 kg	600 kg
0 - 2 maanden (Weidegr. + merriem	0,1 - 0,4 onbeperkt	0,2 - 0,5 onbeperkt	0,3 -0,75 onbeperkt)
3 - 5 maanden* (Weidegr. + merriem	0,25 - 1,0 onbeperkt	0,5 - 1,5 onbeperkt	0,75 -1,5 onbeperkt)
6 - 7 maanden (Hooi o. voordroogk.	0,5 - 1,25 onbeperkt	1,0 - 2,0 onbeperkt	1,5 -2,5 onbeperkt)

* verdubbel de aanbevolen hoeveelheid na spenen

Pavo Podo®Grow

top opfokvoer voor 1- en 2-jarige paarden

Voor: jonge paarden van 8 t/m 30 maanden oud

Pavo Podo®Grow is het topvoer voor de ontwikkeling van het gespeende veulen tot het derde levensjaar. Het zorgt voor een optimale uitharding van het beendergestel en ondersteunt de verzorging van pezen en gewrichten, de basis voor sterk beenwerk op latere leeftijd.

- bevat het beproefde Podo®-concept
- met extra essentiële aminozuren
- magnesium, calcium en fosfor in de juiste verhouding voor het opgroeiende paard
- ondersteunt gezonde ontwikkeling van gewrichten en gelijkmatige groei

Productspecificaties

Samenstelling

Tarwe, Tarwegries, Gerst, Sojaschroot getoast, Rietmelasse, Sojahullen, Luzerne, Zonnebloemzaadschroot, Lijnzaad, Mais, Lactose, Sojaolie, Vitaminen & mineralen

Gewaarborgde gehaltes

Energiewaarde in MJ	13,4 MJ/kg
EWpa (energiewaarde paard)	0,93 eenh/kg
Ruw eiwit	16,0 %
Verteerbaar ruw eiwit	13,0 %
Ruw vet	4,0 %
Ruwe celstof	9,0 %
Suiker	9,0 %
Zetmeel	24,0 %

Voedingsadvies kg/dag

Volwassen gewicht	200 kg	400 kg	600 kg
8 - 12 maanden (Hooi o. voordroogk.	0,5 - 1,25 1,0 - 2,0	1,0 - 2,0 2,0 - 4,0	1,5 -2,5 3,0 - 6,0)
13 - 18 maanden (Weidegras	0,25 - 1,0 onbeperkt	0,5 - 1,5 onbeperkt	0,75 -1,5 onbeperkt)
19 - 24 maanden (Hooi en/of weidegras	0,4 - 1,0 2,0 -3,0	0,75 - 1,5 4,0 - 6,0	1,0 -2,0 6,0 - 8,0)

Voor als het niet volgens plan gaat

Soms wordt je ergste nachtmerrie waarheid. De merrie overlijdt en je blijft achter met een pas geboren veulen. In dit geval biedt de S.O.S.-Kit uitkomst.

De S.O.S.-Kit is verkrijgbaar bij dierenartsen en bij Pavo Depothouders die je op onze site kunt herkennen aan dit logo.

Pavo S.O.S.-Kit

survival pakket voor de eerste 24 uur

Dit survivalpakket is eenvoudig te bereiden en van levensbelang voor moederloze veulens en voor veulens waarvan de merrie geen of onvoldoende biestmelk geeft. Bevat:

- Colostrum - biest (2 sachets à 150 gr)
- Veulenmelk (1 sachet à 1500 gr)
- fles met bijbehorende speen (1x)
- Uitgebreide handleiding

Pavo Colostrum

biestvervanger voor noodgevallen

Voor: moederloze veulens / veulens waarvan de merrie geen of onvoldoende biestmelk geeft / in geval van bloedziekte (Rhesus factor)

- voorziet het pasgeboren veulen van noodzakelijke antistoffen
- zorgt op natuurlijke wijze voor de opbouw van weerstand en vitaliteit
- stimuleert de darmwerking
- lang houdbaar en snel te bereiden

Productspecificaties

Samenstelling	
Colostrum (sachet van 150 gram)	

Gewaarborgde gehaltes	
Ruw eiwit	70,0 %
Ruw vet	2,0 %
Ruwe celstof	0,0 %
Ruw as	3,0 %
Natrium	0,1 %

Pavo FoalMilk

prima alternatief voor merriemelk

Pavo FoalMilk is een prima vervanging van merriemelk voor veulens die geen moeder meer hebben of waarvan de moeder onvoldoende melk produceert. Merriemelk heeft een totaal andere samenstelling dan koemelk. Pavo FoalMilk is afgestemd op de specifieke samenstelling van merriemelk en voorziet zo in de behoefte van jonge veulens. Veulens die zijn opgefokt met Pavo FoalMilk ontwikkelen zich normaal en doen niet onder voor veulens die bij de merrie lopen.

- complete vervanging van merriemelk
- speciale samenstelling voor paarden
- gemakkelijk in gebruik

Meer over de gebruiksaanwijzing van Pavo FoalMilk vind je op **www.pavo.nl/fokkerij/producten/pavo-foalmilk**

Productspecificaties

Samenstelling	
Magere melkpoeder, Weipoeder, Palmolie, Glucose	

Gewaarborgde gehaltes	
Energiewaarde in MJ	19,4 MJ/kg
EWpa (energiewaarde paard)	1,35 eenh/kg
Ruw eiwit	21,0 %
Verteerbaar ruw eiwit	18,8 %
Ruw vet	16,0 %
Ruwe celstof	0,02 %
Suiker	49,0 %
Zetmeel	0,4 %

Pavo Fertile

voor een vruchtbaar paard

Voor: fokmerries en merries die moeilijk drachtig worden

Pavo Fertile is speciaal ontwikkeld om de vruchtbaarheid van merries te ondersteunen. Het bevordert de hengstigheid van de merrie. Pavo Fertile bevat o.a. vitamine E, een hoge concentratie bêta-caroteen en spoorelementen. Tevens helpt Pavo Fertile om de kans op vroeg embryonale sterfte te verlagen en ondersteunt het een snelle afdrijving van de placenta.

- met vitamine E, bêta-caroteen en sporenelementen
- helpt de kans op vroeg embryonale sterfte te verlagen
- ondersteunt een vlotte afdrijving van de nageboorte

Productspecificaties

Samenstelling	
Luzerne, Tarwevoerbloem, Dextrose, Maïskiemolie	

Gewaarborgde gehaltes	
EWpa (energiewaarde paard)	0,64 eenh/kg
Ruw eiwit	14,0 %
Verteerbaar ruw eiwit	10,0 %
Ruw vet	3,0 %
Ruwe celstof	17,0 %
Suiker	3,0 %
Zetmeel	13,0 %

Voedingsadvies gram/dag

Gram per dag	
Paard (ca. 600 kg)	100 g per dag
Pony (ca. 300 kg)	50 g per dag

Meer informatie op **www.pavo.nl**

Hoeveel eiwit heeft een paard nodig?

	Ruw eiwit in totale rantsoen (incl ruwvoer)
Paarden die weinig arbeid verrichten	5 - 7 %
Sportpaarden	10 - 12 %
Jonge paarden & drachtige/ lacterende merries	10 - 14 %
Veulens & jaarlingen	12 - 15 %

EIWIT IN PAARDEN-VOEDING

Er bestaan drie essentiële voedingsstoffen:
- eiwitten zijn opgebouwd uit
  - essentiële aminozuren – kan je paard niet zelf maken
  - niet-essentiële aminozuren – kan je paard wel zelf maken
- vetten
- koolhydraten

Eiwitten zijn naast water, dé bouwstoffen voor alle weefsels in het lichaam. En anders dan bij vetten en koolhydraten kan het lichaam ze NIET opslaan. Daarom zijn eiwitten onderdeel van de dagelijkse voeding.

Een paard gebruikt eiwitten voor
- de vorming van spieren, steun- en beschermingsweefsels
- diverse stofwisselingsprocessen (enzymen die nodig zijn voor deze processen bestaan voor een groot deel uit eiwitten)
- spiercontracties (het samentrekken van spieren)
- het goed laten functioneren van de lever en de nieren
- de aanmaak van hemoglobine (hemoglobine is verantwoordelijk voor het zuurstoftransport in het bloed)
- het afweermechanisme in het lichaam om te voorkomen dat het ziek wordt
- de bloedstolling (korstjes zijn opgebouwd uit eiwitten)

"Als we spreken over een slechte eiwitkwaliteit dan bedoelen we dat het eiwit weinig essentiële aminozuren bevat. Soja-eiwit bevat veel essentiële aminozuren en heeft dus een hoge kwaliteit eiwit."

Elske Dijkstra, nutritionist Pavo

Wat gebeurt er bij teveel eiwit

Als het opgenomen eiwit niet gebruikt wordt als bouwstof, kan een paard het gebruiken als energiebron, maar dit is niet erg efficiënt. Een overmaat aan eiwit zal worden afgebroken, waarbij ureum ontstaat. Dit moet via de nieren het lichaam uit. Het paard gaat veel plassen en kan diarree krijgen. Dit is een extra belasting voor het lichaam.

Pavo, het antwoord op je voedingsvragen.

Het voedingsvraagstuk van Helen Langehanenberg: “Waar blijven die spieren?”

“Toen we 2,5 jaar geleden met de paarden verhuisden naar nieuwe stallen, dachten we na over de voeding van de paarden. Niet omdat de prestaties tegenvielen, maar omdat ik altijd op zoek ben naar verbeteringen.” Zo begint Olympisch dressuuramazone Helen Langehanenberg haar verhaal over de samenwerking met paardenvoedingsproducent Pavo.

Haar paarden hebben onbeperkt de beschikking over vers hooi. En alle paarden lopen hier gewoon in de wei.

Helen vroeg zich af:
“Op welke wijze kan ik de voeding optimaliseren en hoe krijg ik de juiste spierontwikkeling? En dat was precies het moment dat we in contact kwamen met Pavo. Al in het eerste gesprek viel mij de enorme wetenschappelijke achtergrond op, die achter de paardenvoeding schuilgaat.”

Meten is weten

“Om een optimaal rantsoen samen te stellen moet je alles onderzoeken en meten”, aldus Rob Krabbenborg, productmanager Pavo, die een paardenweegschaal in zijn aanhanger meenam. Helen: “Niets werd aan het toeval overgelaten. Kennis krijgt men alleen door exacte gewichts- en voedingsgegevens, evenals de prestaties van het paard. Meten is weten was het motto, dus daarmee gingen we aan de slag.”

Het probleem zat vooral in de kwaliteit van het hooi. Het hooi dat Helen haar paarden gaf, had een te laag verteerbaar ruw eiwit (VREp) gehalte en een te lage energiewaarde voor sportpaarden.

Nieuw sportpaardenrantsoen

Op basis van alle metingen en analyses werd bij alle paarden de individuele voedingsbehoefte bekeken. Dit betekende dat de haver uit het rantsoen werd geschrapt.

Rob:
“Met haver voeg je enkel energie toe aan het dieet, terwijl de krachtvoer aanvulling op ruwvoer voor een sportpaardendieet veel complexer is. In het specifieke geval van Helen hadden de paarden ook behoefte aan extra eiwitten.”

De sportmuesli Pavo TopSport kon aan alle behoeftes van Helens sportpaarden tegemoet komen. Besloten werd alle paarden naast een goede kwaliteit hooi ook een individueel afgestemde hoeveelheid muesli te geven.

Helen:
“In de drie maanden dat een deel van de stal op het nieuwe rantsoen stond, zagen we duidelijke verbeteringen. Vooral als het gaat om de spieropbouw. Met name voor twee jonge dressuurpaarden is de verandering van rantsoen een enorme uitkomst gebleken. Deze bleven beide te mager, ondanks dat ze prima aten. Nu eindelijk zien ze er mooi en rond uit.

Teamwork

Helen:
“Inmiddels hebben we de voeding van alle paarden op stal één voor één aangepast. Bij elk paard is de voedingsbehoefte individueel afgestemd.

De paarden die snel de neiging hebben in gewicht terug te vallen krijgen Pavo TopSport, anderen krijgen Pavo SportsFit. Eigenlijk ging die hele aanpassing van het rantsoen heel ongecompliceerd en werkte het heel vlot. Wanneer er een nieuw paard op stal komt, bel ik met de voedingsadviseur van Pavo om te overleggen over het dieet van de nieuweling.

Paardenvoeding heeft voor mij een ander begrip gekregen. Het voelt nu echt als ‘teamwork’. De communicatie verloopt goed en ik ben blij dat ik de kans heb gekregen het voer drie maanden op proef te nemen. Ik laat nog regelmatig een hooianalyse doen in Nederland om de voedingswaarde ervan te checken. Ik heb geleerd dat de voedingswaarde niet altijd is wat het lijkt en de kwaliteit kan verschillen.

Uiteindelijk wil je in alles het beste voor je paarden; daarvoor wil ik de voeding per paard zo goed mogelijk afgestemd hebben.”

Helen Langehanenberg

Helen Langehanenberg begon haar carrière bij Ingrid Klimke in Münster, en aansluitend daaraan liep zij stage bij de beroemde Klaus Balkenhol. Met de hengst Damon Hill won zij in 2005 het Wk Jonge Dressuurpaarden in Verden. In 2008 ging deze combinatie als reserve voor het Duitse team mee naar de Olympische Spelen.

Ook in 2012 startte zij met Damon Hill op de Olympische Spelen in Londen waar ze met het Duitse Team de Zilveren Teammedaille behaalde. In 2013 behaalde Helen met Damon Hill de Zilveren Team medaille op de WEG in Normandië. Op dit moment runt zij een dressuurstal vol jonge paarden in het Duitse BillerBeck.

Sport

Talent, training, management en voeding

Om een sportprestatie te kunnen leveren heb je in de eerste plaats een gezond paard nodig. Het laatste aan talent is niet eens nodig als je ambities tenminste niet op Olympisch niveau liggen. Met het juiste management en goed doordachte training kom je een heel eind. Onderdeel van dat management is het optimale rantsoen voor je paard. De juiste voeding speelt een enorm belangrijke rol bij neerzetten van prestaties.

En daarbij is het enorm belangrijk te weten wat de hippische atleten precies nodig hebben. „De balans in voedingsstoffen moet elke dag kloppen“. Daarmee bedoelen we dat naast de juiste hoeveelheid energie en eiwit ook een optimale verzorging met vitaminen en mineralen enorm belangrijk is.

De oplossing:
Het Pavo Sportassortiment biedt innovatieve producten, ontwikkeld om aan de eisen van sporters in verschillende disciplines te voldoen.

Pavo SportsFit

uithoudingsvermogen voor elke discipline

Voor: duurdisciplines als dressuur, eventing, mennen en endurance op landelijk niveau / paarden die kracht nodig hebben en toch beheersbaar moeten blijven

Deze non-heating sportmuesli is bedoeld voor paarden die kracht nodig hebben maar die wel beheersbaar moeten blijven. De ideale energiebron voor een sportpaard is een combinatie van zetmeel en oliën. Zetmeel als snelle energie voor extra ‚power‘ waarbij vitamine E gecombineerd met selenium zorgt voor snelle afvoer van melkzuren. De olie in SportFit fungeert als langzaam vrijkomende en schone energiebron die geen afvalstoffen zoals melkzuren oplevert.

- extra magnesium, speciaal afgestemd op sportpaarden
- bevat krachtige anti-oxidanten, natuurlijke vitamine E en selenium voor optimale conditie van de spieren
- hoog aandeel gepofte granen voor maximale verteerbaarheid
- hoge vitaminering (maar liefst 400 mg Vit E per kg)

Productspecificaties

Samenstelling	
Gepofte Gerst, Luzerne, Tarwegries, Gepunte Haver, Zwarte Haver, Sojahullen, Sojaolie, Tarwe, Rietmelasse, Gepofte Mais, Getoaste Sojabonen vlokken, Lijnzaad, Erwtenvlokken, Mais, Zonnebloemzaadschroot, Maïskiemolie, Cichoreipulp, Vitaminen & mineralen	

Gewaarborgde gehaltes	
Energiewaarde in MJ	14,4 MJ/kg
EWpa (energiewaarde paard)	1,0 eenh/kg
Ruw eiwit	12,0 %
Verteerbaar ruw eiwit	10,0 %
Ruw vet	9,0 %
Ruwe celstof	11,0 %
Suiker	4,5 %
Zetmeel	27,5 %

Voedingsadvies kg/dag

Lichaamsgewicht volwassen paard	200 kg	400 kg	600 kg
Medium training	0,9 kg/dag	1,8 kg/dag	2,7 kg/dag
Zware training	1,2 kg/dag	2,4 kg/dag	3,6 kg/dag

Pavo AllSports

het sportvoer voor elke discipline

Voor: alle sportpaarden in alle disciplines

Succes is afhankelijk van aanleg, karakter, training, management én een bewuste keuze voor gezonde voeding. Pavo AllSports helpt om je paard in een gezonde sportconditie te brengen en te houden. Verschillende energiebronnen als granen (zetmeel) en oliehoudende zaden zorgen voor de juiste balans tussen snelle en langzame energie. Belangrijke bouwstoffen magnesium, natuurlijke vitamine E en selenium zijn extra toegevoegd. Je paard is soepeler en heeft een groter uithoudingsvermogen.

- energierijke sportbrok met omega-3 & 6 vetzuren
- extra magnesium voor verzorging van spieren en gewrichten
- toegevoegd lijnzaad voor extra glans

Productspecificaties

Samenstelling	
Tarwe, Gerst, Tarwegries, Haver, Rietmelasse, Luzerne, Sojaschillen, Mais, Lijnzaad, Havergries, Sojaolie, Vitaminen & mineralen	

Gewaarborgde gehaltes	
Energiewaarde in MJ	13,1 MJ/kg
EWpa (energiewaarde paard)	0,91 eenh/kg
Ruw eiwit	11,0 %
Verteerbaar ruw eiwit	7,5 %
Ruw vet	4,0 %
Ruwe celstof	10,0 %
Suiker	6,0 %
Zetmeel	30,0 %

Voedingsadvies kg/dag

Lichaamsgewicht volwassen paard	200 kg	400 kg	600 kg
Medium training	0,9 kg/dag	1,8 kg/dag	2,7 kg/dag
Zware training	1,2 kg/dag	2,4 kg/dag	3,6 kg/dag

Interview met Michael Jung: Kwaliteit heeft prioriteit

Het is warm. Je bent met je paarden op een internationale wedstrijd. Wat is in zo’n situatie de optimale verzorging?

Michael Jung: “Elektrolyten zijn bij deze hoge temperaturen belangrijk. Met zweet verliezen de paarden naast vocht ook belangrijke lichaamszouten zoals Natrium, Chloor en Kalium. Met elektrolyten vul ik deze verliezen aan. Daarnaast neem ik op wedstrijd altijd mijn eigen hooi mee.

Al mijn paarden krijgen onbeperkt ruwvoer, zoveel als ze op kunnen. Uit ervaring weet ik dat de paarden meer drinken als ze meer hooi eten. De reden dat ik eigen hooi meeneem is omdat ik zo zeker weet dat de energiewaarde gelijk is als thuis. Een goede kwaliteit ruwvoer is de basis van het hele voermanagement. “

Als je met je paarden thuiskomt van een zware wedstrijd, verander je dan iets aan het voer?

Michael Jung: “Na een zware wedstrijd staat alleen beweging en lichte arbeid op het programma, dan neem ik ook de hoeveelheid krachtvoer terug. De hoeveelheid krachtvoer stemmen we af op de arbeid.”

Eventingpaarden moeten enorm fit zijn. Krijgen zij een ander rantsoen dan de springpaarden op stal?

Michael Jung: “In principe niet. Al mijn paarden krijgen zoveel mogelijk hetzelfde voer, alleen in andere hoeveelheden. Bij topsport prestaties gaat de hoeveelheid omhoog maar welk soort voer ze krijgen heeft niet zozeer met de discipline te maken. Het hangt erg van het paard af zoals type, gedrag en temperament. Regelmatige bloedanalyse helpt ons bij het samenstellen van een optimaal rantsoen. Dat doen we samen met de deskundigen van Pavo.

Pavo Triple P

Pavo Power Performance muesli voor explosieve kracht (PPP)

Voor: paarden die explosief moeten presteren in bijvoorbeeld de springsport en draf- en rensport / moeilijk eters, bijvoorbeeld op concours of onderweg

Deze heerlijke muesli geeft snel beschikbare energie en explosieve kracht. Door het poffen van de granen zijn de voedingsstoffen maximaal opneembaar. Ze kunnen snel en efficiënt door het lichaam gebruikt worden. Pavo Triple P is geschikt om paarden voor een keuring nét dat beetje extra te geven en omdat het zo smakelijk is, is het uitermate geschikt voor moeilijke eters op concours.

- veel en snel beschikbare energie voor explosieve kracht
- zeer smakelijk, ook voor moeilijke eters
- vitaminen- en mineralen- en sporenelementen samenstelling voor sportpaarden

Productspecificaties

Samenstelling

Gepofte Gerst, Gepunte Haver, Luzerne, Zwarte Haver, Tarwegries, Gepofte Mais, Rietmelasse, Getoaste Sojabonen vlokken, Tarwe, Sojaolie, Maïskiemolie

Gewaarborgde gehaltes

Energiewaarde in MJ	13,4 MJ/kg
EWpa (energiewaarde paard)	0,92 eenh/kg
Ruw eiwit	11,5 %
Verteerbaar ruw eiwit	9,0 %
Ruw vet	5,0 %
Ruwe celstof	10,0 %
Suiker	4,5 %
Zetmeel	33,0 %

Voedingsadvies kg/dag

Lichaamsgewicht volwassen paard	200 kg	400 kg	600 kg
Medium training	0,9 kg/dag	1,8 kg/dag	2,7 kg/dag
Zware training	1,2 kg/dag	2,4 kg/dag	3,6 kg/dag

Pavo EnergyControl

topsportvoer voor duurprestaties

Voor: paarden die zwaar werk verrichten / meer body mogen hebben

Pavo EnergyControl is absolute topkwaliteit! Van alle Pavo brokken heeft Pavo Energy-Control de hoogste energiewaarde. Speciaal bedoeld voor paarden die zware proeven met glans moeten kunnen volbrengen zonder te heet te worden. Pavo EnergyControl verzorgt zwaarbelaste spieren en maakt ze soepel. Jouw paard glanst en ziet er mooi en gezond uit en blijft controleerbaar met voldoende energie.

- hoge energiewaarde met essentiële oliën voor duurprestaties
- met langzaam vrijkomende energie voor meer uithoudingsvermogen
- extra vitamine E en krachtige anti-oxidanten voor verzorging van spieren

Productspecificaties

Samenstelling

Gerst, Tarwe, Tarwegries, Sojaschullen, Rietmelasse, Raapzaad-schroot, Haver, Mais, Lijnzaad, Sojaolie, Vitaminen & mineralen

Gewaarborgde gehaltes

Energiewaarde in MJ	14,7 MJ/kg
EWpa (energiewaarde paard)	1,02 eenh/kg
Ruw eiwit	11,5 %
Verteerbaar ruw eiwit	8,5 %
Ruw vet	6,0 %
Ruwe celstof	9,0 %
Suiker	6,0 %
Zetmeel	29,0 %

Voedingsadvies kg/dag

Lichaamsgewicht volwassen paard	200 kg	400 kg	600 kg
Medium training	0,9 kg/dag	1,8 kg/dag	2,7 kg/dag
Zware training	1,2 kg/dag	2,4 kg/dag	3,6 kg/dag

“Mijn hobby is de warmbloedfokkerij. Wanneer ik op een hengstenshow loop ontmoet ik daar automatisch ook klanten. Eigenlijk ben ik zeven dagen per week aan het werk, maar tegelijkertijd ook zeven dagen per week vrij. En dat vind ik helemaal niet vervelend!

Arjan Smits
accountmanager

Voor sporters met ambitie

Merel Blom won met haar 'Rumour Has It' een bronzen team medaille op het WK in Normandië en kwalificeerde zich daarmee voor de Olympische Spelen in 2016.

Met Pavo op weg naar Rio

"Dit heeft beslist bijgedragen aan het succes", zegt eventingamazone Merel Blom, terwijl ze op een zak Pavo TopSport wijst. Ze legt uit hoe ze haar voermanagement heeft aangepast. "Net als iedereen vond ik altijd dat eventingpaarden mager moesten zijn. Iedere kilo die je mee moet slepen is er één teveel." Haar paarden kregen wel vijf tot zes kilo krachtvoer per dag. Dat het niet ideaal was, had ik wel in de gaten. Ze hadden niet genoeg energie om het werk dat ik van ze verlangde vol te houden. Bovendien zagen ze er grauw uit." De paarden van Merel worden begeleid door Leendert Jan Hofland van dierenkliniek Bodegraven. Samen namen ze de voeding onder de loep. Al snel werd duidelijk dat haar paarden eiwit tekort kregen. Het roer moest om. Na een ruwvoeranalyse werd een rantsoen samengesteld met ruwvoer als hoofdbestanddeel en een muesli die extra eiwit bevatte. Naast deze drie kilo sportvoer kregen haar wedstrijdpaarden één kilo Pavo TopSport per dag.

Al na een paar weken merkte Merel verschil. "De paarden waren beter geconcentreerd en stabieler. Ik voelde minder fluctuatie in hun energie. Gevolg was dat ze de training beter aankonden. De spiermassa nam toe. Dat ze zwaarder werden verontrustte me niet. Ze hadden namelijk veel meer kracht, ruim voldoende om die extra kilo's mee te dragen." De veranderingen waren spectaculair te noemen. "Mijn paarden werden steeds fitter, maar niet heter. Ik heb hoog in het bloed staande paarden, maar ze werden juist stabieler. Heel wat anders dan dat je snel verteerbare suikers geeft, waardoor ze eerst ontploffen en daarna leeg zijn. Wat dat betreft zouden dressuurruiters ook van dit voer kunnen profiteren."

Voerplan voor sportpaarden

Paarden in de landelijke sport (warmbloed 600 kg):	Dressuurpaard op internationaal niveau (600 kg):	Springpaard op internationaal niveau (600 kg):	Eventingpaard op internationaal niveau (550 kg):
Bij goed ruwvoer (EWpa van minimaal 0,60 - 0,65 en totaal eiwit van minimaal 100-110 g/kg DS): • 8 - 11 kg ruwvoer • 2 kg Pavo Condition óf Pavo AllSports • géén Pavo TopSport	**Bij goed ruwvoer (EWpa minimaal 0,65-0,70 en een totaal eiwit van minimaal 110-120 g/kg DS):** • 8 - 11 kg ruwvoer • 3 kg Pavo EnergyControl • géén Pavo TopSport	**Bij goed ruwvoer (EWpa minimaal 0,65-0,70 en een totaal eiwit van minimaal 110-120 g/kg DS):** • 8 - 11 kg ruwvoer • 3 kg Pavo AllSports óf Pavo Triple P • géén Pavo TopSport	**Bij goed ruwvoer (EWpa minimaal 0,65-0,70 en een totaal eiwit van minimaal 110-120 g/kg DS):** • 8 - 11 kg ruwvoer • 2 kg Pavo SportsFit • 1 kg Pavo TopSport
Bij gemiddeld of matig ruwvoer: • 8 - 11 kg ruwvoer • 1 kg Pavo AllSports óf Pavo Condition • 1 kg Pavo TopSport	**Bij gemiddeld ruwvoer:** • 8 - 11 kg ruwvoer • 2 kg Pavo EnergyControl • 1 kg Pavo TopSport	**Bij gemiddeld ruwvoer:** • 8 - 11 kg ruwvoer • 2 kg Pavo AllSports óf Pavo Triple P • 1 kg Pavo TopSport	**Bij gemiddeld ruwvoer:** • 8 - 11 kg ruwvoer • 2 kg Pavo SportsFit • 1 kg Pavo TopSport

Pavo TopSport

muesli topping voor sportpaarden

Voor: paarden die niet in de wei komen en matig ruwvoer krijgen / onvoldoende spieren opbouwen / met onvoldoende uithoudingsvermogen

Het paradepaardje van het Pavo sport assortiment. Gebaseerd op onderzoek, ontwikkeld met de beste dierenartsen en door topsporters getest! Pavo TopSport is de muesli-topping voor hard werkende sportpaarden. Balanceer je rantsoen uit met maar liefst 20% goed verteerbare eiwitten voor maximale spierondersteuning en 18% olie voor energie en maximaal vermogen. En natuurlijk met de juiste vitaminen en mineralen voor jouw atleet. Let op: gebruik dit voer alleen voor paarden die écht hard werken, voor paarden die geen gras kunnen eten en matig ruwvoer krijgen, en voor paarden die moeite hebben bespiering op te bouwen.

- zeer hoog aandeel essentiële aminozuren
- ter ondersteuning van spieropbouw en spierverzorging
- voor een fantastisch uitziend paard met volop vermogen

▶ Video

Productspecificaties

Samenstelling

Getoaste Sojabonen vlokken, Lijnzaad, Mais, Tarwegries, Luzerne, Zonnebloomzaadschroot, Cichoreipulp, Sojaolie, Rietmelasse, Tarwe, Maiskiemolie, Vitaminen & mineralen

Gewaarborgde gehaltes

Energiewaarde in MJ	14,4 MJ/kg
EWpa (energiewaarde paard)	1,00 eenh/kg
Ruw eiwit	20,0 %
Verteerbaar ruw eiwit	16,8 %
Ruw vet	18,0 %
Ruwe celstof	7,5 %
Suiker	5,0 %
Zetmeel	16,5 %

Voedingsadvies kg/dag

Lichaamsgewicht volwassen paard	200 kg	400 kg	600 kg
Medium training	0,3 kg/dag	0,7 kg/dag	1,0 kg/dag
Zware training	0,5 kg/dag	1,0 kg/dag	1,5 kg/dag

(vervang 1 kg van je normale krachtvoer voor 1 kg TopSport)
Geef nooit meer dan 1,5 kg TopSport per dag.

Wist je dat een sportpaard ongeveer 1000 tot 1200 gram eiwitper dag nodig heeft? Een gemiddeld paard krijgt dagelijks zo'n 9 kilo aan voedingsstoffen binnen. Daarvan moet dus minstens één kilo uit eiwit bestaan. "Dat gebeurt bijna nergens en het is de basis van veel problemen, vooral met sportpaarden", legt Pavo voedingsdeskundige Rob Krabbenborg uit.

Voor wie is Pavo TopSport:

- Voor paarden waarmee elke dag op (semi) professioneel niveau wordt getraind vanaf de klasse M
- Paarden die achterblijven qua bespiering
- Paarden die tekort aan energie hebben voor duurprestaties
- Voor jonge paarden die bespiering op moeten bouwen
- Voor paarden die niet op de wei komen en matig ruwvoer krijgen

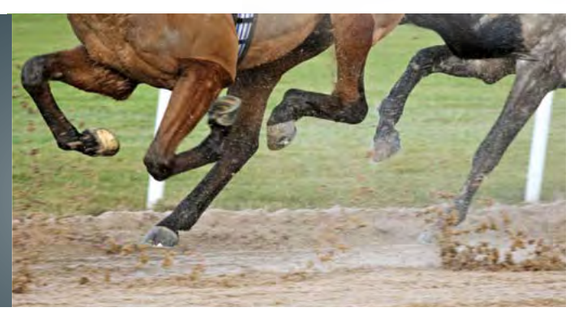

“Ik ben zeer trots dat ik bij Pavo in een fijn team mag werken. Voor mijn collega’s en onze klanten probeer ik elke dag klaar te staan om ze de juiste informatie over facturen en producten te geven. En thuis ben ik trots op mijn Welsh pony’s. Als fokker is er niets mooier dan je eigen veulen geboren te zien worden.

Ellen Oosterom

office manager

Pavo Gold E

brengt balans in een granenrantsoen

Voor: het uitbalanceren van een granenrantsoen / het keuringsklaar maken van paarden

Deze superkwaliteit brok is speciaal gemaakt om een granenrantsoen uit te balanceren.

Gebruik Pavo Gold E en haver in een verhouding van 1:2 en je voert jouw paard een top-sport rantsoen. Ook zeer geschikt om paarden keuringsklaar te maken.

- perfecte aanvulling naast granen
- zeer hoog aandeel vitaminen en mineralen
- zeer geconcentreerd, slechts een kleine hoeveelheid per dag nodig

Voedingsadvies kg/dag

Lichaamsgewicht volwassen paard	200 kg	400 kg	600 kg
Medium training	0,4 kg Gold + 0,6 kg Haver	0,7 kg Gold + 1,2 kg Haver	1,1 kg Gold + 1,8 kg Haver
Zware training	0,5 kg Gold + 0,8 kg haver	1,0 kg Gold + 1,6 kg Haver	1,5 kg Gold + 2,4 kg Haver

Productspecificaties

Samenstelling

Gerst, Tarwe, Tarwegries, Luzerne, Rietmelasse, Sojahullen, Sojaschroot getoast, Lijnzaad, Mais, Sojaolie, Vitaminen & mineralen

Gewaarborgde gehaltes

Energiewaarde in MJ	13,6 MJ/kg
EWpa (energiewaarde paard)	0,94 eenh/kg
Ruw eiwit	11,0 %
Verteerbaar ruw eiwit	9,0 %
Ruw vet	5,0 %
Ruwe celstof	9,0 %
Suiker	6,0 %
Zetmeel	30,0 %

Pavo Cereals

de granenserie van Pavo bestaat uit 4 verschillende producten, allemaal topkwaliteit granen met een hoge energiewaarde.

- Gepunte blanke haver
- Gepunte zwarte haver
- Geplette haver
- GranenCompleet (mengsel van blanke en zwarte haver, gerst en lijnzaad met toevoegde vitaminen en mineralen)

Zeer geschikt voor:

- paarden die extra energie nodig hebben
- paardenhouders die zelf het rantsoen van hun paard willen samenstellen

Geplette Blanke Haver	Gepunte Blanke Haver	Gepunte Zwarte Haver

Kijk op **www.pavo.nl** voor meer informatie over de granen

Je kunt keukenzout door het eten van je paard doen. Maar pas op: het soort maakt uit. Voor menselijke consumptie wordt meestal zout verkocht waaraan jodium is toegevoegd. Dat is niet goed voor paarden. Neem gewone natriumchloride. Verdeel het over meerdere voerbeurten, om te voorkomen dat hij het niet lekker vindt en zijn eten laat staan. Nog makkelijker en beter is het om een speciale electrolytenmix door het voer te mengen. Pavo Elyte bevat niet alleen natriumchloride, maar ook andere lichaamszouten die je paard door het zweten verliest.

Op pagina 58 vind je informatie over Pavo E'lyte.

ZO ZOUT HEB IK HET NOG NOOIT GEGETEN...

Zoutbehoefte
Een paard zweet meer dan je denkt. Op een gemiddelde zomerdag, bij een temperatuur van rond de 20 graden, raakt hij bij lichte arbeid al zo'n twee tot vier liter vocht per uur kwijt. Dat kan oplopen tot wel negentien liter per uur bij zeer zware trainingen. En bij nog warmer weer kan dit zelfs het dubbele zijn.

Ook als het minder warm is zweet een paard als hij aan het werk wordt gezet. Maar hoe vult een paard het zout aan dat hij met zweten kwijtraakt? In ruwvoer zit bijna geen zout. En ook in krachtvoer wordt weinig zout toegevoegd.

Dat is bewust, omdat niet alle paarden evenveel nodig hebben en het niet het hele jaar door warm is. In de vrije natuur is de zoutbehoefte van paarden minder groot, omdat ze rustig rondwandelen en dus minder zweten. Ze krijgen zout binnen door aan boombast of boomwortels te knagen of aan zoutrijke grond te likken.

"Met alleen een liksteen in de stal of weide houd je de zoutbalans van een paard niet op peil op dagen dat je paard veel zweet."

Rob Krabbenborg, productmanager

Als je een liksteen gebruikt, neem dan liefst het gewone witte zoutblokken. De rode exemplaren bevatten ijzer, waarvan het gemiddelde Nederlandse paard toch al veel binnenkrijgt.

En het gaat om het zout, dus die met smaakjes hebben onnodige toevoegingen, die ze duurder maakt.

Op pagina 58 lees je meer over de zouthuishouding van paarden

Pavo, het antwoord op je voedingsvragen.

Supplementen

Hoe belangrijk zijn vitaminen en mineralen voor jouw paard?

Regelmatig zijn er fasen, waarin jouw paard speciale voedingsbehoeften heeft. Soms kun je die met je gewone krachtvoer niet afdekken. Bijvoorbeeld bij herstel na ziekte, wanneer je paard erg nerveus is of als extra ondersteuning bij inspanning.

De supplementen van Pavo zijn lekker en gezond en helpen je paard in bijzondere situaties.

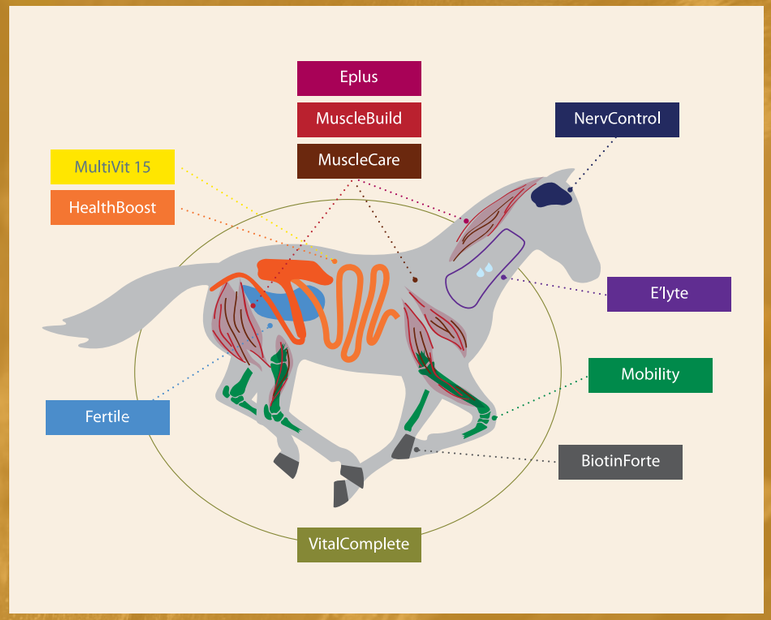

Pavo Mobility

voor soepele gewrichten

Voor: preventief voor sportpaarden / paarden met pees- en gewrichtsproblemen / paarden ouder dan 16 jaar

Voor correcte bewegingen is het noodzakelijk dat de gewrichten goed functioneren. Storingen in gewrichten, zoals ontstekingen, kraakbeenwoekeringen of slijtage, zijn vaak pijnlijk en verhinderen een correcte werking, wat zich uit in stijfheid, slechte gangen, ontbreken van werklust en blessures. De unieke combinatie van Colatech® Collageen met Glucosaminecomplex, Chondoïtine en hyaluronzuur in Pavo Mobility ondersteunt een goede werking van de gewrichten van je paard.

- ondersteunt de aanmaak van gewrichtsvloeistof
- met Colatech®, Glucosamine complex en Chondroïtine
- voeding voor kraakbeen, gewrichten

Productspecificaties

Samenstelling

Luzerne, Collageen, Glucosamine, Tarwevoerbloem, Chondroïtine sulfaat, Hyaluronzuur, Dextrose, Maïskiemolie

Glucosamine	85 g/kg
Chondroïtine sulfaat	20 g/kg
Hyaluronzuur	1250 mg/kg
Collageen (enzymatisch gehydrolyseerd)	125 g/kg

Vitamine gehaltes (per kg)

Vitamine C	4.000 mg

Voedingsadvies gram/dag

PAARD 600 KG PONY 300 KG

Pavo BiotinForte

voor sterke en elastische hoeven

Voor: alle paarden met slechte hoeven

Broze of brokkelige hoeven kun je maar op één manier ondersteunen, van binnenuit! Voor het beste resultaat bij dit langzame proces ondersteun je je paard minimaal 4 maanden met Pavo BiotinForte. De hoeven zullen elastischer worden en ook het haarkleed krijgt een mooie, gezonde uitstraling. Pavo BiontinForte bevat naast een hoge concentratie biotine ook elementaire bouwstoffen zoals aminozuren, lecithine, koper, zink, mangaan en zwavel, en is daarmee een compleet hoefverzorgingssupplement.

- hoge concentratie biotine
- bevat alle elementaire bouwstoffen voor hoeven en haar zoals aminozuren, lecithine, koper, zink, mangaan en zwavel

Productspecificaties

Samenstelling

Luzerne, Lijnzaadschilfers, Tarwevoerbloem, Lecithine, Gist, Maïskiemolie

Methionine	50 g/kg
Lecithine	40 g/kg
Gist	12 g/kg

Vitamine gehaltes (per kg)

Vitamine B6	300 mg
Vitamine C	50 mg
D-Biotine	20.000 mcg

Mineralen en sporenelementen (per kg)

Koper	800 mg
Zink	4.000 mg
Zwavel	13 g

Voedingsadvies gram/dag

PAARD 600 KG PONY 300 KG

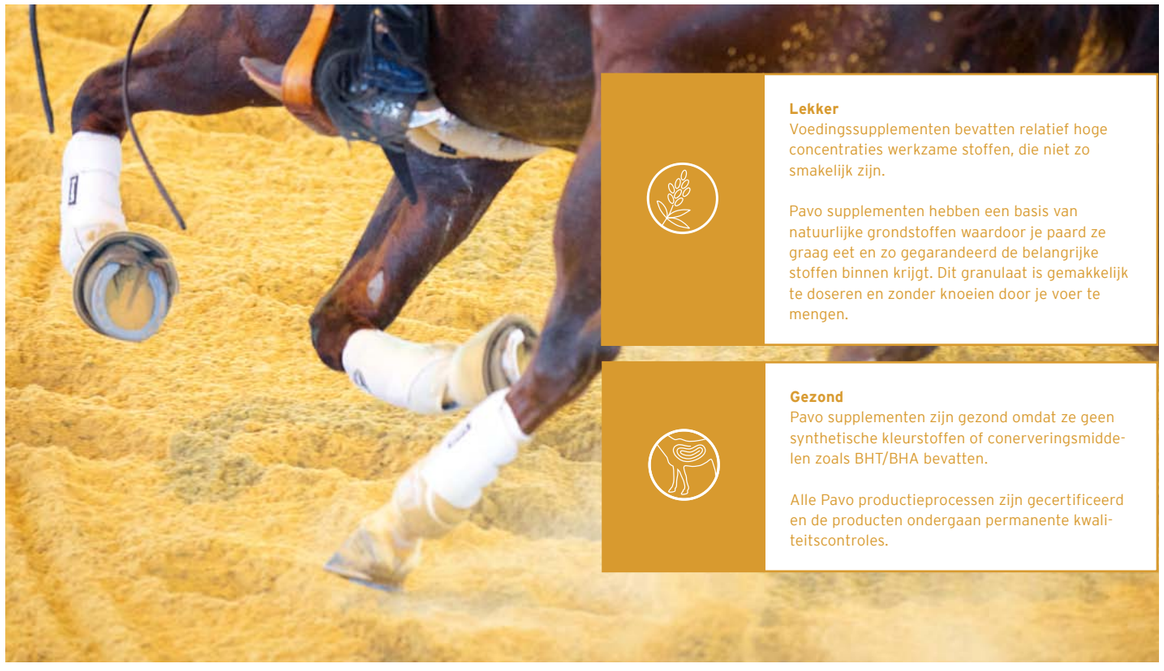

Lekker
Voedingssupplementen bevatten relatief hoge concentraties werkzame stoffen, die niet zo smakelijk zijn.

Pavo supplementen hebben een basis van natuurlijke grondstoffen waardoor je paard ze graag eet en zo gegarandeerd de belangrijke stoffen binnen krijgt. Dit granulaat is gemakkelijk te doseren en zonder knoeien door je voer te mengen.

Gezond
Pavo supplementen zijn gezond omdat ze geen synthetische kleurstoffen of conerveringsmiddelen zoals BHT/BHA bevatten.

Alle Pavo productieprocessen zijn gecertificeerd en de producten ondergaan permanente kwaliteitscontroles.

FAQ MuscleCare/Eplus/MuscleBuild

Wat is Bèta-Alanine?
Bèta-alanine is een niet-essentieel-aminozuur dat een onderdeel is van carnosine. Carnosine ondersteunt de buffercapaciteit van de spieren tegen melkzuur. Door het toevoegen van Bèta-Alanine aan de voeding kan het lichaam meer carnosine aanmaken en zo verzuring van de spieren vertragen.

Wanneer geef je MuscleBuild?
MuscleBuild geef je tijdens een trainingsperiode als ondersteuning bij het opbouwen van spieren. Het heeft pas echt effect als je paard daadwerkelijk werkt.

Wanneer geef je Eplus?
Eplus is bedoeld om preventief te geven vóór en op intensieve trainings- of wedstrijddagen. Het helpt de spieren om de inspanning langer vol te houden.

Wanneer geef je MuscleCare?
MuscleCare geef je als je paard gevoelig is voor verzuring. Het verzorgt de spieren vooral ná zware inspanning.

Pavo Eplus

voor soepele spieren

Voor: paarden die zware lichamelijke inspanningen verrichten / die gevoelig zijn voor spierbevangenheid / spierverzuring

Bij lichamelijke inspanning kunnen spieren verzuren door ophoping van afvalstoffen. Om dit proces tegen te gaan kun je vóórdat de schade ontstaat Pavo Eplus gebruiken. De krachtige anti-oxidanten in Pavo Eplus helpen het paard om afvalstoffen in de spieren te neutraliseren. Extra magnesium is goed voor de spiercoördinatie. Jouw paard beweegt zichtbaar soepeler en kan inspanning gemakkelijker volhouden. Pavo Eplus dient vóór en op intensieve trainings- of wedstrijddagen gegeven te worden.

- helpt afvalstoffen in spieren te neutraliseren
- voor goede spiercoördinatie bij duurprestaties
- voor en tijdens intensieve trainings- of wedstrijddagen

Productspecificaties

Samenstelling	
Luzerne, Tarwevoerbloem, Magnesiumfosfaat, Dextrose, Maïskiemolie	

Vitamine gehaltes (per kg)	
Vitamine E	24.000 IE
Vitamine C	14.000 mg

Mineralen en sporenelementen (per kg)	
Selenium	4,0 mg

Voedingsadvies gram/dag

PAARD 600 KG	PONY 300 KG
100	50

Pavo MuscleCare

verzorging van spieren

Voor: sportpaarden, ná zware inspanning / paarden die gevoelig zijn voor spierbevangenheid en spierverzuring

Zware training, maar ook onregelmatige arbeid zijn een aanslag op het paardenlichaam. Spieren verzuren en worden stram. Pavo MuscleCare verzorgt de spieren. Bij stijve en stramme spieren helpt Pavo MuscleCare afvalstoffen zoals melkzuur versneld af te voeren uit het lichaam. Hierdoor wordt je paard snel weer soepel.

- verzorging van stijve en stramme spieren
- snel herstel na training
- bij gevoeligheid voor tying-up (spierbevangenheid)

Productspecificaties

Samenstelling	
Luzerne, Tarwevoerbloem, Natriumcitraat, Mononatriumfosfaat, Dextrose, Maïskiemolie	
Bèta-Alanine	250 g/kg

Vitamine gehaltes (per kg)	
Vitamine E	5.000 IE
Vitamine B6	750 mg
Vitamine C	4.000 mg
Choline	620 mg

Voedingsadvies gram/dag

PAARD 600 KG	PONY 300 KG
100	50

Pavo MuscleBuild

voor snelle spieropbouw

Voor: jonge paarden die in training worden genomen / sportpaarden na een rustperiode

Een paard trainen en opleiden kost tijd en goed management. Pavo MuscleBuild is een onmisbaar onderdeel in dit proces. Dit hoogwaardige voedingssupplement ondersteunt jouw paard bij een vlotte opbouw van spiermassa. Pavo MuscleBuild bevat actieve bestanddelen zoals essentiële aminozuren, vitamine C en lecithine. Het resultaat van gebalanceerde training in combinatie met goede voeding is een atletisch uiterlijk en een gezonde uitstraling.

- ondersteunt snelle spierontwikkeling
- bevat essentiële aminozuren
- sterke spieren

Productspecificaties

Samenstelling	
Tarwevoerbloem, Luzerne, Gist, Weipoeder, Lijnzaadschilfers, Lecithine, Dextrose, Maïskiemolie	
Lysine	30 g/kg
Metionine	10 g/kg
Lecithine	8 g/kg
Gist	140 g/kg

Vitamine gehaltes (per kg)	
Vitamine C	14.000 mg

Voedingsadvies gram/dag

PAARD 600 KG	PONY 300 KG
100	50

Pavo NervControl

voor innerlijke rust

Voor: sensibele en nerveuze paarden

Sensibele paarden zijn vaak kijkerig en snel gestrest. Met deze karaktereigenschappen zul je rekening moeten houden. Pavo NervControl helpt op een natuurlijke manier de innerlijke rust te herstellen en te onderhouden. Binnen enkele dagen is je paard merkbaar rustiger. Actieve componenten, zoals magnesium en L-tryptophaan, zijn bouwstenen voor de neurotransmitter serotonine en helpen de signaaloverdracht in het zenuwstelsel beter te laten verlopen. Daardoor vloeit spanning in het lichaam sneller af en is er meer rust en controle.

- helpt om spanning in het lichaam sneller te laten afvloeien
- betere controle in stressvolle situaties
- bevat magnesium en L-tryptophaan voor betere signaaloverdracht in het zenuwstelsel

Productspecificaties

Samenstelling

Luzerne, Magnesiumfosfaat, Lijnzaadschilfers, Tarwevoerbloem, Magnesiumacetaat, Lecithine, Maïskiemolie

Lecithine	20 g/kg
L-tryptofaan	40 g/kg

Vitamine gehaltes (per kg)

Vitamine B1	400 mg
Vitamine B2	400 mg
Vitamine B6	200 mg
Vitamine B12	6.000 mcg

Mineralen en sporenelementen (per kg)

Magnesium	40 g
Kobalt	1,5 mg

Voedingsadvies gram/dag

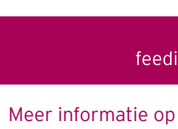

“Om iets praktisch toe te passen moet je je eerst door de droge theorie heen werken. En daar ben ik goed in. Het interesseert me wat voeding in het lichaam van een paard doet. Ik ben dan ook helemaal in mijn element als ik hier van alles voor uitpluis en met deze informatie gezonde recepten ontwikkel.”

Elske Dijkstra
nutritionist

Pavo E'lyte

elektrolytenmix voor sportpaarden

Voor: sportpaarden die veel zweten / met name bij eventing, endurance, mennen, dressuur, springen, draf- en rensport

Tijdens zweten verliest je paard met het vocht ook belangrijke lichaamszouten, met name Natrium, Kalium en Chloride. Bij een tekort aan elektrolyten kan je paard minder goed vocht vasthouden, vermindert de elasticiteit van de huid en gaat het uithoudingsvermogen achteruit. Door Pavo E'lyte vóór inspanning toe te dienen geef je het paard de kans een vocht- en elektrolytenreserve op te bouwen. Er treedt minder snel een tekort aan lichaamszouten op en na inspanning wordt melkzuur sneller uit de spieren afgevoerd en is het ijzergehalte in het bloed snel weer op peil.

- bij intensieve sportprestaties
- bij hoge temperaturen
- bij sterk zweten

▶ Video

Productspecificaties

Samenstelling

Luzerne, Natriumchloride, Natriumcitraat, Tarwevoerbloem, Magnesiumacetaat, Dextrose, Kaliumchloride, Maïskiemolie

Vitamine gehaltes (per kg)

Vitamine C	4.000 mg

Mineralen en sporenelementen (per kg)

Calcium	70g
Fosfor	30 g
Natrium	150 g
Kalium	40 g
Magnesium	10 g
Chloor	140 g

Voedingsadvies gram/dag

	PAARD 600 KG	PONY 300 KG
NORMALE ARBEID	100	50
ZWARE ARBEID	200	100

Hoeveel zout heeft jouw paard nodig?

Mensen eten veel te veel zout. Daar waarschuwt de nierstichting tegen. Maar hoe zit dat bij paarden? Die eten juist te weinig zout. Vooral in de zomermaanden gaat er veel verloren via zweet. Niet alleen bij sportpaarden, ook een flinke buitenrit kan jouw paard al een zouttekort bezorgen.

Net als mensen zweten paarden als ze het warm hebben. Dat is nodig om af te koelen. Zweet vormt een laagje vocht dat verdampt van de huid, waardoor de lichaamstemperatuur daalt.

Heb je wel eens zweet geproefd? Dat is hartstikke zout. Als een paard zweet, verliest hij daarmee niet alleen vocht. Dat bevat ook zogenaamde 'electrolyten' of lichaamszouten, zoals natrium, chloride en kalium. Die spelen een belangrijke rol in de waterhuishouding van een lichaam. Zonder deze zouten geen zweet.

Je kunt je paard keukenzout geven maar het is gemakkelijker om een speciale electrolytenmix door het voer te mengen. Pavo Elyte bevat niet alleen natriumchloride, maar ook andere lichaamszouten die je paard door het zweten verliest.

Voor recreatiepaarden is 100 gram Pavo E'lyte per dag genoeg, bij zware training of extreme temperaturen wordt 200 gram per dag geadviseerd. Geef Pavo E'lyte vóór je een inspanning van je paard verlangt, zodat hij er optimaal van kan profiteren. Voor overdosering hoef je niet bang te zijn. Krabbenborg**:** "Gebruik het alleen in de zomer als het warm is. Of daarbuiten voor een hele zware training. Het zout komt er via het zweet uit. Een overschot wordt uitgeplast. Dus als je ziet dat je paard een erg natte stal krijgt, kun je iets minderen." Vergeet niet om je paard in alle gevallen te voorzien van onbeperkt vers water. Het vocht moet ook worden aangevuld en van dat zout krijgt hij meer dorst.

Zweetscore tabel

Zweetscore	Wat zie je aan je paard	Zweetverlies gem. paard	Zoutverlies/dag	Vul aan met	Zo ziet het eruit
1	Onder het zadel is het nog gedeeltelijk droog en deels vochtig en plakkerig. De hals is plakkerig en de flanken zijn iets donkerder dan normaal.	1 - 4 liter	2 - 7 theelepels	50 gr E'lyte	
2	Onder het zadel en op de hals is het nat. Hier en daar schuim langs het zadel, waar de teugels de hals raken en tussen de achterbenen.	4 - 7 liter	7 - 12 theelepels	100 gr E'lyte	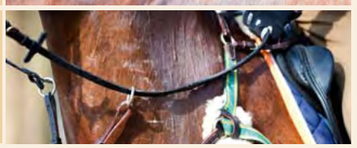
3	Onder het hoofdstel, op de hals en de flanken is het paard zichtbaar nat met hier en daar schuimplekken.	7 - 9 liter	12 - 16 theelepels	150 gr E'lyte	
4	Hals en flanken zijn helemaal nat. Natte plekken boven de ogen. Wit schuim tussen de achterbenen.	9 - 12 liter	16 - 21 theelepels	200 gr E'lyte	
5	Zie zweetscore 4 en er druppelt zweet van boven de ogen en de buik.	12 - 18 liter	21 - 32 theelepels	250 gr E'lyte	

Bron: Zeyner et.al. 2013 Scoring of sweat losses in exercised horses.

Pavo HealthBoost

de opkikker voor ieder paard

Voor: futloze paarden / paarden die wat meer energie kunnen gebruiken

Soms zit je paard niet lekker in zijn vel, bijvoorbeeld na ziekte, na een zware prestatie of tijdens het verharen. Dan is Pavo HealthBoost een krachtige opkikker die de algemene weerstand verhoogt en extra energie geeft. Dit product ondersteunt het evenwicht in de darmen en is rijk aan snel beschikbare energie. Pavo HealthBoost is zeer geschikt voor senioren en paarden die een achterstand in conditie hebben om wat voor reden dan ook.

- ondersteunt het afweersysteem met gistcultuur en lecithine
- ondersteunt het evenwicht in de darmen

Voedingsadvies gram/dag

PAARD 600 KG | PONY 300 KG

Productspecificaties

Samenstelling

Luzerne, Tarwevoerbloem, Soja-eiwitconcentraat, Lijnzaadschilfers, Lecithine, Gist, Dextrose, Maïskiemolie

Lecithine	6 g/kg
Gist	8,0 g/kg

Vitamine gehaltes (per kg)

Vitamine A	75.000 IE
Vitamine D3	12.600 IE
Vitamine E	1.200 IE
Vitamine B1	120 mg
Vitamine B2	120 mg
Vitamine B6	80 mg
Vitamine B12	1.000 mcg
Vitamine C	3.000 mg
Choline	2.400 mg
Foline	32 mg
D-Biotine	4.000 mcg

Mineralen en sporenelementen (per kg)

Koper	160 mg
Ijzer	660 mg
Zink	800 mg
Mangaan	260 mg
Kobalt	2 mg
Selenium	1,0 mg
Jodium	2,0 mg

Pavo MultiVit15

voor een gezonde uitstraling

Voor: alle paarden die een beetje extra kunnen gebruiken / paarden die moeite hebben met seizoenswisselingen

We streven allemaal naar een gezond, glanzend en levendig paard. Maar er zijn van die momenten waarop je ziet dat jouw paard nét een beetje extra nodig heeft. Met Pavo MultiVit 15 geef je jouw paard de juiste ondersteuning om weer topfit te worden. Dit complete vitaminensupplement bevat een breed spectrum vitaminen en anti-oxidanten, zoals vitaminen A, E en C.

- compleet vitaminensupplement
- bevat anti-oxidanten zoals vitaminen A, E en C

Productspecificaties

Samenstelling

Luzerne, Tarwevoerbloem, Dextrose, Maïskiemolie

Vitamine gehaltes (per kg)

Bèta-caroteen	500 mg
Vitamine A	350.000 IE
Vitamine D3	35.000 IE
Vitamine E	7.500 IE
Vitamine B1	400 mg
Vitamine B2	400 mg
Vitamine B6	200 mg
Vitamine B12	3.000 mcg
Vitamine C	14.000 mg
Choline	10.000 mg
Foline	80 mg
D-Biotine	10.000 mcg

Voedingsadvies gram/dag

PAARD 600 KG | PONY 300 KG

“In mijn vrije tijd vind ik het leuk om mensen en paarden op te leiden. Spieren bouw je niet op door alleen te trainen en gelukkig kan ik dankzij mijn werk een goed voeradvies geven. Als ik dan later de positieve reacties terug hoor kan ik daar zo blij van worden. Zowel voor de ruiter als voor het paard!

Conny Versendaal
accountmanager

feeding **excellence**

Ingrediënten

	Pavo BasicPlus	Pavo Cerevit	Pavo Condition	Pavo Nature's Best	Pavo Liga	Pavo SummerFit*	Pavo DailyPlus	Pavo Care4Life	Pavo SpeediBeet	Pavo 18Plus	Pavo SlobberMash	Pavo Podo® Lac weide	Pavo Podo® Lac stal	Pavo Podo® Start	Pavo Podo® Grow
% of Si / kg product															
Energie waarde DE MJ/kg	11,3	12,3	12,3	11,5	12,1	10,1	7,8	11,5	12	12,4	12,6	13,2	13	12,8	13,4
EWpa eenh / kg	0,79	0,85	0,85	0,8	0,84	0,7	0,54	0,8	0,83	0,86	0,87	0,92	0,9	0,89	0,93
Ruw eiwit %	11	11	11,5	12	11,5	11	10,5	14	10	16	15	15	20	17	16
VREp %	8,5	8	8	9	8,5	7,8	6,8	11	4,2	13	11,5	12	16	14	13
Ruw vet %	3	3,5	3	5,2	3,5	3	2,4	6,5	0,7	7,5	8	3,5	5,5	5	4
Ruwe celstof %	13	12	14	19	14	15	26	24	16	15	7	10	9	9	9
Ruw as %	8	7,5	8	9,5	8	12	9	10	9	7,7	7	8	8	8	8
Suiker %	7	4	6	2,4	6	6	9	4,7	5	5	7	7	9	10	9
Zetmeel %	22	32	22	16	21	16	3,2	4,7	-	17	29	25	18	18	24
Lysine g	5	4,7	4,7	4,7	5	4,8	4,7	6	3,2	7,5	5,5	6,5	10	8	7
Methionine g	1,6	1,5	1,8	1,8	1,8	1,7	1,8	1,9	1,5	2,1	2,5	2,5	3,3	2,5	2,6
Calcium %	0,9	0,9	0,9	1,1	0,8	1,7	0,6	1,3	0,7	0,8	0,8	0,9	1	1	1,2
Fosfor %	0,4	0,4	0,4	0,4	0,4	0,4	0,3	0,4	0,1	0,5	0,5	0,4	0,5	0,7	0,6
Natrium %	0,5	0,4	0,5	0,4	0,5	0,6	0,1	1	0,2	0,4	0,5	0,5	0,5	0,3	0,3
Kalium %	1,2	1,1	1,2	1,4	1,2	1,4	2,1	1,4	1,1	1,2	0,9	1,2	1,3	1,2	1,2
Magnesium %	0,4	0,4	0,5	0,5	0,5	0,9	0,3	0,6	0,3	0,5	0,5	0,5	0,5	0,6	0,6
Vitamine A IE	10.625	10.625	12.500	12.500	17.750	108.000	-	32.000	-	22.500	12.500	15.000	18.750	25.000	25.000
Vitamine D3 IE	1.870	1.870	2.200	2.200	2.725	14.400	-	3.600	-	3.225	2.100	2.200	2.825	3.000	3.000
Vitamine E IE	170	170	200	200	400	2.878	-	600	-	500	165	300	500	300	300
Vitamine B1 mg	13	13	15	15	20	200	-	50	-	24	15	15	19	25	25
Vitamine B2 mg	13	13	15	15	20	200	-	40	-	26	15	15	19	30	30
Vitamine B6 mg	9	9	10	10	12	135	-	20	-	15	10	10	13	15	15
Vitamine B12 mcg	128	128	150	150	190	2.000	-	500	-	220	150	150	195	200	200
Vitamine C mg	-	-	-	-	-	360	-	500	-	250	200	-	-	-	-
Choline mg	250	250	275	275	400	900	-	500	-	250	275	500	500	600	600
D-biotine mcg	213	213	250	250	395	3.600	-	500	-	550	250	250	325	700	700
Beta-caroteen mg	-	-	-	-	-	-	-	-	-	-	-	-	-	-	-
Lecithine g	-	-	-	-	-	-	-	-	-	-	-	-	-	-	-
Foline mg	6	6	7	7	10	68	-	15	-	13	7	10	12	15	15
Koper mg	34	34	40	40	50	360	-	80	-	60	20	55	65	60	60
Ijzer mg	77	77	90	90	120	612	-	150	-	155	90	100	125	175	175
Zink mg	136	136	160	160	186	1.800	-	250	-	235	100	160	200	250	250
Mangaan mg	68	68	80	80	113	450	-	150	-	150	80	110	133	180	180
Selenium mg	0,38	0,38	0,45	0,45	0,53	5	-	0,9	-	0,6	0,35	0,4	0,52	0,5	0,5
Jodium mg	0,7	0,4	0,9	0,5	1	7	-	1,5	-	1,2	0,5	0,9	1,2	0,9	0,9
Cobalt mg	0,4	0,4	0,5	0,5	0,6	5	-	1	-	0,7	0,5	0,5	0,6	0,7	0,7
Gist g	-	-	-	-	-	-	-	2,1	-	-	-	-	-	-	-

	Pavo Podo® Care	FoalMilk	Pavo AllSports	Pavo SportsFit	Pavo Triple P	Pavo EnergyControl	Pavo TopSport	Pavo Gold E	Pavo GranenCompleet	Pavo Multivit 15	Pavo Eplus	Pavo MuscleCare	Pavo MuscleBuild	Pavo NervControl	Pavo HealthBoost	Pavo E'lyte	Pavo BiotinForte	Pavo Fertile	Pavo VitalComplete	Pavo Mobility
Energie waarde DE MJ/kg	8,5	19,4	13,1	14,4	13,4	14,7	14,4	13,6	13,0	9,3	8,6	7,6	11,5	8,2	9,6	6,5	11,3	9,2	7,8	7,2
EWpa eenh / kg	0,59	1,35	0,91	1	0,92	1,02	1	0,94	0,9	0,65	0,6	0,53	0,8	0,57	0,67	0,45	0,78	0,64	0,54	0,5
Ruw eiwit %	13	21	11	12	11,5	11,5	20	11	11	15	12	30	20	19	20	8	22	14	9,5	30
VREp %	9	18,8	7,5	10	9	8,5	16,8	9	8,5	11	9	7,5	16	15	15	6	14	10	6,5	21
Ruw vet %	3,2	16	4	9	5	6	18	5	6	3,5	3	3	3	7	4,5	1	9	3	3,5	4
Ruwe celstof %	16,7	0,02	10	11	10	9	7,5	9	9,5	15	12	12	9	14	18	14	12	17	13	20
Ruw as %	18	7	8	8	8,5	8	8,9	10	7,3	11	24	9	7	22	10	32	8	10	34	8
Suiker %	8	49	6	4,5	4,5	6	5	6	3	3	3	3	3	2	3	7	3	3	4	18
Zetmeel %	5	0,4	30	27,5	33	29	16,5	30	36	14	13	12	21	7	5	5	11	13	7	4
Lysine g	5,5	16	4,5	5,1	5	5	9,8	5	4,3	6	5	4,4	30	5,3	9,5	3,5	8	6,2	3,7	7
Methionine g	1,7	5	1,6	1,8	1,7	1,8	3,1	1,8	1,7	1,9	1,6	1,4	10	50	2,75	1	50	1,9	1,2	2
Calcium %	1,4	0,9	1	0,9	0,9	0,9	0,9	2	0,8	1,4	1,3	0,9	0,7	1,25	1,3	0,7	1,2	1,2	8	1,2
Fosfor %	1,4	0,7	0,4	0,4	0,4	0,4	0,5	0,45	0,4	0,8	2,7	0,5	0,7	2,2	0,5	0,3	0,6	0,5	0,5	0,3
Natrium %	0,2	0,65	0,6	0,7	0,6	0,7	0,7	0,7	0,6	0,7	0,6	1,5	0,7	0,05	0,2	15	0,07	0,3	1,5	0,2
Kalium %	2	1,5	1,1	1	1	1	1,2	1	0,7	1,5	1,2	1,2	1,2	1,3	1,8	4	1,3	1,7	1,4	1,3
Magnesium %	2,3	0,1	0,5	0,6	0,6	0,5	0,7	0,75	0,6	0,2	3,5	0,2	0,1	4	0,2	1	0,2	0,2	3,5	0,1
Vitamine A IE	30.000	25.000	15.000	15.000	15.000	16.500	15.000	23.000	15.000	350.000	-	-	-	-	75.000	-	-	-	187.500	-
Vitamine D3 IE	20.000	3.000	2.500	2.500	2.500	2.750	2.500	3.880	2.500	35.000	-	-	-	-	12.600	-	-	-	40.000	-
Vitamine E IE	1.250	100	400	400	400	440	750	750	400	7.500	24.000	5.000	-	-	1.200	-	-	10.000	7.500	-
Vitamine B1 mg	100	8	16	20	20	18	20	25	20	400	-	-	-	400	120	-	-	-	400	-
Vitamine B2 mg	125	8	16	20	20	18	20	25	20	400	-	-	-	400	120	-	-	-	400	-
Vitamine B6 mg	75	6	10	12	12	11	12	16	12	200	-	750	-	200	80	-	300	-	250	-
Vitamine B12 mcg	1.000	50	175	200	200	200	200	270	200	3.000	-	-	-	6.000	1.000	-	-	-	3.500	-
Vitamine C mg	4.000	100	-	500	500	-	500	-	500	14.000	14.000	4.000	14.000	-	3.000	4.000	50	5.000	5.000	4.000
Choline mg	3.000	250	350	500	500	500	500	800	500	10.000	-	620	-	-	2.400	-	-	-	10.500	-
D-biotine mcg	3.500	-	300	300	300	330	300	500	300	10.000	-	-	-	-	4.000	-	200.000	-	20.000	-
Beta-caroteen mg	400	-	-	-	-	-	-	-	-	500	-	-	-		-	-	-	4.000	-	-
Lecithine g	-	-	-	-	-	-	-	-	-	-	-	-	8	20	6	-	40	-	-	-
Foline mg	50	1	8	8	8	9	8	12	8	80	-	-	-	-	32	-	-	300	225	-
Koper mg	280	8	45	45	45	50	45	70	45	-	-	-	-	-	160	-	800	250	800	-
Ijzer mg	650	95	100	100	100	110	100	155	100	-	-	-	-	-	660	-	-	-	1.500	-
Zink mg	800	70	160	160	160	175	160	255	160	-	-	-	-	-	800	-	4.000	1.300	2.500	-
Mangaan mg	500	55	90	90	90	100	90	140	90	-	-	-	-	-	260	-	-	1.100	1.300	-
Selenium mg	1,25	0,3	0,5	0,45	0,45	0,55	0,45	1	0,45	-	4	-	-	-	1	-	-	-	7	-
Jodium mg	5	1	1	0,5	0,5	1,1	0,5	2,0	0,5	-	-	-	-	-	2	-	-	-	20	-
Cobalt mg	-	-	0,5	0,5	0,5	0,6	0,5	0,8	0,5	-	-	-	-	1,5	2	-	-	-	5	-
Gist g	-	-	-	-	-	-	-	-	-	-	-	-	140	-	8	-	12	-	-	-

* Eén Pavo SummerFit koek weegt 140 gram. Deel de gehaltes in de tabel door 7,2 voor de gehaltes per koek.

Organisch gebonden sporenelementen Organisch selenium (deels) natuurlijke vitamine E

Toepassingstabel

	Pavo BasicPlus	Pavo Cerevit	Pavo Condition	Pavo Nature's Best	Pavo Liga	Pavo SummerFit	Pavo DailyPlus	Pavo Care4Life	Pavo SpeediBeet	Pavo 18Plus	Pavo SlobberMash	Pavo Podo®Lac	Pavo Podo®Start			Pavo Podo®Grow	Pavo Podo®Care	SOS Kit	Pavo Collostrum	FoalMilk	Pavo AllSports	Pavo SportsFit	Pavo Triple P	Pavo EnergyControl	Pavo TopSport	Pavo Gold E	Pavo Cereals
Type paard																											
Paarden die niet werken	•	•	•	•	•	•	•	•	•	•	•																
Senioren (18+)							•		•	•	•																
Pony's				•	•	•	•	•	•		•																
Sobere rassen					•	•	•	•	•		•																
Nerveuze / stressgevoelige paarden		•	•	•		•	•	•	•													•		•	•		
Moeilijke eters							•				•											•	•				
Magere paarden / conditieachterstand							•		•		•					•									•		
Te dikke paarden				•	•	•	•	•	•																		
Gevoelig voor hoefbevangenheid				•		•	•	•	•																		
Herstellende paarden							•	•	•		•																
Paarden die niet tegen haver kunnen	•		•	•		•	•	•	•																		
Gebitsproblemen							•		•	•	•																
Paarden zonder weidegang							•		•																•		
Futloze paarden								•	•		•												•		•		
Type arbeid																											
Recreatieve arbeid	•	•	•	•	•	•	•	•	•	•	•																
Dressuur - basissport			•	•			•	•	•		•										•	•					
Dressuur - topsport							•		•		•											•	•	•	•	•	
Endurance							•		•		•										•	•		•	•		
Eventing							•		•		•										•	•		•	•		
Western -reining							•		•		•										•	•	•		•	•	•
Western - pleasure							•		•		•										•	•					
Mennen - marathon							•		•		•										•	•		•	•		
Springen - basissport							•		•		•										•	•	•			•	•
Springen - topsport							•		•		•										•	•	•		•	•	•
Draf / rensport							•		•		•										•	•	•		•	•	•
Dragende / lacterende merries												•					•										
Jonge veulens (<8maanden)													•				•	•	•	•							
Jonge paarden (8mnd -3 jaar)																•	•										
Keuringsklaar maken											•														•	•	•
Paarden op graanrantsoen							•		•		•														•		•

Meer informatie op **www.pavo.nl**

Wat betekent kwaliteit bij Pavo?

Dopingvrij

De grondstoffen die Pavo verwerkt in haar producten zijn dopingvrij. Dat betekent dat er geen ingrediënten worden gebruikt die op de lijst met verboden middelen staan of waarvan bekend is dat ze een positieve bloeduitslag zouden kunnen geven.

De lijsten met niet toegestane middelen wijzigt regelmatig en is ook niet in alle landen gelijk. Pavo werkt daarom continue aan het optimaliseren van haar voer opdat het voldoet aan alle dopingeisen.

Start je internationaal en weet je niet zeker of een bepaald product is toegestaan, neem dan contact op met Pavo via **voeradvies@pavo.nl** of **+31 (0) 485 490 702**

Kwaliteit

Voeding moet van de hoogste kwaliteit zijn. Bij voedingsproducten voor mensen is dat vanzelfsprekend. Wij vinden dat dit net zo goed geldt voor paardenvoeding. Daarom voldoen de productieprocessen, grondstoffen en producten aan een aantal kwaliteits- en garantiesystemen:

GMP+

Good Manufacturing Practice (GMP) is een internationaal schema voor het borgen van de diervoederveiligheid in alle schakels in de keten.

SecureFeed

Secure Feed is de organisatie die namens 86 diervoederbedrijven de veiligheid van aan hen geleverde grondstoffen beheerst. Daarvoor werken Secure Feed deelnemers op meer dan 6 punten samen om de veiligheid van hun grondstoffen te verzekeren.

Pavo heeft zorg voor de gezondheid van paarden en geeft antwoord op al jouw voedingsvragen. Met gezonde producten, service en advies.
Voor jouw persoonlijke advies: voeradvies@pavo.net
0900-7227336

Pavo, het antwoord op jouw voedingsvragen

Pavo

feeding **excellence**

www.pavo.nl

ARJAN SMITS
Accountmanager Noord en Oost Nederland
+31 (0)6 55 70 16 33
arjan.smits@pavo.net

CONNY VERSENDAAL
Accountmanager Midden en West Nederland
+31 (0)6 55 70 16 31
conny.versendaal@pavo.net

GERBERT BOEIJEN
Accountmanager Zuid Nederland
+31 (0)6 30 53 90 79
gerbert.boeijen@pavo.net

JAN VRIELINK
Verkoopleider Nederland
+31 (0)6 54 35 81 53
jan.vrielink@pavo.net

DIDIER SPINELLI
Accountmanager Retail België
+32 (0)477 369 452
didier.spinelli@pavo.net

DANY VAN MOER
Accountmanager Professionele Paardenhouderij
+32 (0)475 426 683
dany.vanmoer@pavo.net

LUDO BEETS
Verkoopleider België
+32 (0)477 465 595
ludo.beets@pavo.net

Contact

Pavo Nederland
Postbus 180
5830 AD Boxmeer
0485 - 490 700

voeradvies@pavo.net
info@pavo.nl

Pavo België
Zuidkaai 6
8770 Ingelmunster
051 - 335 108

voeradvies@pavo.net
info@pavo.be

© Pavo 2016, druk en zetfouten voorbehouden.
Niets uit deze uitgave mag worden verveelvoudigd en/of openbaar gemaakt worden zonder toestemming van Pavo

Deze brochure wordt je aangeboden door:

79014-NL

Pavo

feeding **excellence**

www.pavo.nl